

# INNOSHIMA

6  
2026

URL <https://in-no-shima.jp> E-mail [info@in-no-shima.jp](mailto:info@in-no-shima.jp)



## 陽気な蜂蜜と、広がる地域の輪

ビーハウス 村上 かほり 氏・宮野 友希 氏

### CONTENTS

- |                     |                     |                     |
|---------------------|---------------------|---------------------|
| 1 会議所の動き            | 6 新入会員紹介<br>因島データ情報 | 9 インフォメーション         |
| 4 インフォメーション         | 7 因島経済動向            | 11 ミライの働き方展<br>2026 |
| 5 会員インタビュー<br>ビーハウス | 8 インフォメーション         |                     |



企業を育て地域を伸ばす商工会議所

 因島商工会議所

広島県尾道市因島土生町 1762-38 TEL 0845-22-2211 FAX 0845-22-6033

第27期第3回常議員会にて

事業報告・決算を承認

5月20日水曜日、15時より第27期第3回常議員会を開催しました。出席者は18名で、第1号議案「令和7年度因島商工会議所事業報告及び収支決算承認について」、第2号議案「令和7年度因島中小企業相談所収支決算承認について」、第3号議案「令和7年度その他特別会計収支決算承認について」ということで、各会計決算の説明が行われました。その後、市河監事より監査報告をいただき、異議なく承認されました。

第1号議案〜第3号議案につきましては、常議員会で承認された内容に基づき、6月25日開催の議員総会に上程され、議案審議が行われます。

【議員職務執行者変更のお知らせ】

6月1日、当所2号議員の税理士法人新川会計事務所から議員職務執行者変更届が提出され、同日付で、議員職務執行者が内海正明氏から、同事業所の向島事務所長、小川健太郎氏に変更されました。

広島県事業承継・引継ぎ支援センター  
因島定期相談会の一案内(予約制)

「事業を譲りたい・譲り受けたい」  
「事業の後継者がいない・引継ぎに不安がある」

といった、将来の事業や事業承継(M&A・第三者継承など)について、広島県事業引継ぎ支援センターにご相談ください。



後継者がいない。今後、会社は存続していけるだろうか？

【開催日】

令和8年7月10日(金)
8月17日(月)
9月11日(金)
10月9日(金)
11月13日(金)
12月11日(金)
令和9年1月8日(金)
2月12日(金)
3月12日(金)

【開催時間】13時〜16時

【場所】因島商工会議所

【相談員】広島県事業承継・引継ぎ支援センター

【お申し込み方法】お申し込み希望日の1週間前までに、折り返し込みチラシ一覧よりダウンロードしてFAX又はお電話にてお申込みください。

【お申込み・お問合せ先】  
因島商工会議所

令和8年度

尾道市産業振興助成制度について

尾道市商工課において、中小企業者の経営安定、販路開拓、設備投資、新規創業を行ったときの補助制度を紹介しています。

- 経営を安定させたい
- ・中小企業融資制度
- ・小規模事業者経営改善資金貸付等利子補給金

○市内で新規創業・開業したい

- ・創業支援補助金
- ・開業支援補助金
- ・空き家改修(新規創業)支援事業補助金

○創業時の負担を軽減したい

- ・創業資金利子補給金
- 販路開拓・販売促進したい
- ・中小企業者等販路開拓支援事業補助金

○まちなかにぎわい創出支援事業補助金

- ・本社移転・機能を拡充したい
- ・地方拠点強化税制
- ・オフィス開設等促進事業補助金
- サテライトオフィスを構えたい

- ・情報サービス事業所等設置奨励制度
- 設備投資の補助を受けたい

広告

暮らしにやさしい天然ガス・電気や福祉もお手伝い



■都市ガス ■LPガス ■一般高圧ガス ■ガス機器・工事 ■工業用機器 ■福祉用具販売・貸与  
◎本社 〒722-2324 尾道市因島田熊町 5037 ☎0845-22-2222 (代) (ライフ&エネルギー事業部)  
☎0845-22-0171 (代) (インダストリー事業部)

◎土生営業所 尾道市因島土生町1809-35 ☎0845-22-2221(代) ◎上島営業所 越智郡上島町弓削明神324-2 ☎0897-77-2176  
↑2026年4月、因島モール内、旧VIVO建屋に移転オープン！ ◎東部営業所 三原市沼田西町小原 200-91 ☎0848-66-0916  
◎鉄工業団地営業所 尾道市因島重井町474-22 ☎0845-25-1148 ◎棚子山基地 尾道市因島重井町 5378-1 ☎0845-24-1280

- (1) LED照明器具の整備
  - (2) 熱中症対策の整備
  - (3) 子育て環境の整備
  - (4) バリアフリー化の整備
  - (5) トイレの整備
- 《職場環境整備枠》職場環境の改善に資する整備事業とし、次のいずれかとする。

【補助対象事業】  
 《職場環境整備枠》職場環境の改善に資する整備事業とし、次のいずれかとする。

人手不足や物価高騰の影響を受ける市内企業の新たな事業展開、経営基盤の確立及び賃上げ環境の整備のため、職場環境の改善による人材確保または設備投資等による生産性向上に取り組み市内の中小企業者等を支援します。

※予算上限に達し次第、受付を終了します。

**令和8年度尾道市中小企業等臨時特別支援事業について**

【お問合せ先】  
 尾道市商工課  
 0848-38-9182



- ・工場等設置奨励制度
- ・中小企業者等新興助成
- ・先端設備等導入計画の認定
- ・中小企業等臨時特別支援事業
- 福利厚生制度の補助を受けたい
- ・中小企業等奨学金返済支援導入促進事業補助金



- 【補助対象者】
- ・市内で1年以上継続して事業を営んでいる中小企業・小規模事業者
- ・国、県等から同様の補助金等を受けていないこと。
- ・市税の滞納がないこと。
- ・補助金の交付決定を受ける前に補助事業を実施していないこと 等
- 【申請期限】令和8年7月31日(金)
- 【お問合せ先】尾道市商工課  
 0848-38-9182



- (6) 外国人材の業務円滑化のための整備
- (7) その他職場環境改善のための設備の整備
- 《生産性向上枠》生産性向上に資する設備等を導入する事業又はデジタル技術の活用に必要なコンサルティング若しくは自社のDX人材の育成・教育に取り組む事業
- 【補助額】
- ・補助上限250万円 ※下限は5万円
- ・補助率 補助対象経費の1/2以内

会議所スケジュール

令和8年6月

- 10水 因島みらい会議
- 11木 水軍まつり島火部会
- 11木 島ごとほつきん in 因島実行委員会
- 11木 土生商店街連合会総会
- 11木 小規模事業研究会
- 12金 因島郷心会役員会
- 12金 八朔ゆかりの会総会
- 12金 事業承継定期相談会
- 12金 I-SG役員会
- 14日 田熊商工振興会総会
- 14日 簿記検定試験
- 16火 因島高校学校運営協議会
- 16水 内海造船進水式
- 16水 はっさくくん応援隊会議
- 18木 因島活性化懇談会
- 18木 マルケイ協議会
- 22月 尾道納税貯蓄組合・間代会役員会・総会
- 22月 経営指導員等応用研修
- 22月 中連総会、日商との懇談会
- 23火 よろず支援拠点個別相談会
- 23火 因島みらい会議
- 25木 議員総会・議員参与視察研修会
- 25木 珠算検定試験
- 28日 尾道みなと祭理事會
- 29月 村上海賊魅力発信推進協議会総会
- 7月 因島郷心会総会
- 3金 水軍まつり安全祈願祭
- 5日 企業ガイドブックおのみち選定委員会
- 9木 事業承継定期相談会
- 10金 I-Tフェア
- 13月 14日 宮島さん協賛いんしま水軍花火大会
- 15水 SHIMANAMI Beach FES26
- 18土 備後中金会総会・講演会
- 24金 おのみち住吉花火まつり
- 25土 しまなみ分校運営協議会
- 28火 正副会頭会議・常議員会
- 29水

世界の物流をお客さま目線の感性と先進的なものづくり技術で支える INTETSUグループ 広告



**INTETSU**  
 SHIPBUILDING & MACHINERY



**因島鉄工株式会社**

グループ会社 (株)みやおか (株)メレック



一貫した生産体制と創造力で  
 お客様に満足と信頼を提供します

本社工場 尾道市因島三庄町 1573  
 重井工場 尾道市因島重井町 474  
 機械工場 尾道市因島重井町 474

TEL 0845-22-3116  
 TEL 0845-25-1175  
 TEL 0845-25-1348



第4回  
中小企業新事業進出促進補助金

中小企業等が行う、既存事業と異なる事業への前向きな挑戦であつて、新市場・高付加価値事業への進出を後押しすることで、中小企業等が企業規模の拡大・付加価値向上を通じて生産性向上を図り、賃上げにつなげていくことを目的とします。

【補助金額】(従業員数/補助金額)※  
賃上げ特例の適用による補助上限額の引上げを受ける事業者の場合、括弧内の補助上限額を適用

- ・従業員数20人以下/75万円〜2千5百万円(3千万円)
- ・従業員数21〜50人/75万円〜4千万円(5千万円)
- ・従業員数51〜100人/75万円〜5千万円(7千万円)
- ・従業員数101人以上/75万円〜7千万円(9千万円)

【補助率】※地域別最低賃金引上げ特例の適用による補助率の引上げを受ける事業者の場合、括弧内の補助率を適用1/2(2/3)

【補助事業実施期間】交付決定日から14か月以内(ただし採択発表日から16か月以内)

【補助対象経費】機械装置・システム

構築費、建物費、運搬費、技術導入費、知的財産権等関連経費、外注費、専門家経費、クラウドサービス利用費、広告宣伝・販売促進費  
※申請にはGビズDが必要となります。詳細はこちらから▼



令和8年度広島県健康経営®  
アドバイザー派遣事業について

広島県では、健康経営に取り組む県内企業の健康経営の質の向上を目的として、県から健康経営エキスパートアドバイザーを無料で派遣し、自社の健康課題の把握、改善策・重点施策(推進計画)の策定、改善策・重点施策に準じた取組の実施に関してアドバイザーが支援を行います。

【対象(申込条件)】

- ・広島県内に本社又は本店を置く企業であること
- ・加入している保険者が実施している健康宣言事業に参加しており、かつ直近で日本健康会議による「健康経営優良法人 ホワイット500」又は「健康経営優良法人 プライイト500」の認定を受けていない企業及び広島県健康経営優良企業表彰を受けていない企業であること

- ・広島県の県税について未納がないこと
- ・性風俗関連事業、接待を伴う飲食等営業又はこれらの営業の一部を受託する営業を行っていないこと
- ・暴力団等と関りがないこと

○支援内容等・派遣に関する事項

- (1) 派遣回数当該年度内に3〜4回程度

- (2) 支援時間1回あたり30分〜1時間程度

- (3) 支援方法 対面 又は オンライン

(4) 支援内容 健康課題の把握、課題に対する改善策の策定、取組支援 等  
お申込方法・申込書につきましてはこちらからご確認ください▼

中東・ウクライナ情勢・原油価格上昇等に関する特別相談窓口について

中小企業庁は、昨今の中東情勢や原油価格高騰などにより影響を受ける中小企業・小規模事業者を支援するため、相談窓口を設置するとともに、厳しい状況に直面する事業者に対する資金繰り支援を実施します。

中小企業庁ホームページ▼



広告

電気は「売る」から「貯める」! 更にEVと連携で「賢く使う」時代に!

ご自宅をスマートハウスにしてみませんか!

めざそう!!  
電気代  
0円  
生活!

V2H\*でもっとエコで快適に。  
CO2 “ゼロ” の暮らしへ。

太陽光で発電したクリーンなエネルギーが、蓄電池やEVと賢く繋がります。災害が頻発する中、万が一の備えにも役立ちます。まずは、当社までお気軽にお問い合わせください。

内海エンジニアリング株式会社 尾道市瀬戸田町沢 226-6  
TEL:0845-27-3457 営業部 担当: 藤原、橋本

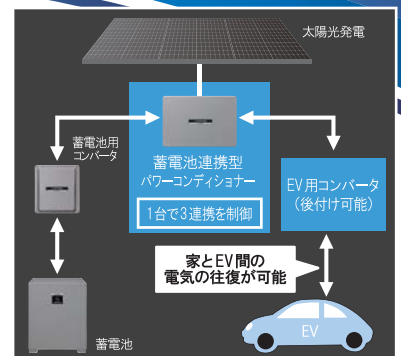

\*V2Hとは電気自動車の電力を家庭で利用するシステムです。これは「Vehicle to Home」の略で、「車から家へ」という意味を持ちます。

## 【ボランティア募集】瀬戸内を舞台に感動を！

## サイクリングしまなみ 2026 を支える仲間を募集中

2026年10月、世界中のサイクリストが憧れる「瀬戸内しまなみ海道」を舞台に、国際サイクリング大会「サイクリングしまなみ 2026」が開催されます。

国内外から集まる7,000名の参加者を、あなたの「笑顔」と「おもてなし」で迎えますか？

大会を成功させるために欠かせない、企業・団体ボランティアを募集しています。

世界に誇るしまなみの景色の中で、一緒に大会を盛り上げましょう！

皆様のご応募を心よりお待ちしております。

## ■大会概要

**名 称** 瀬戸内しまなみ海道・国際サイクリング大会「サイクリングしまなみ 2026」

**開 催 日** 2026年10月24日（土）・25日（日）

**開催場所** 広島県尾道市、愛媛県今治市・上島町周辺

## ■ボランティア概要

**募集期間** 2026年3月17日（火）～7月31日（金）

- 応募資格**
- ・企業・団体に所属している方（個人での申し込みは不可）
  - ・指定の場所・時間に集合し、長時間活動できる体力を有する方
  - ・未成年者の場合は保護者の同意がある方
  - ・主な活動内容：\* 受付、会場案内・誘導、手荷物預かり
  - ・エイドステーションでの給水・食事提供
  - ・外国人対応（通訳）、イベント補助（着ぐるみ等）
  - コース上での誘導・安全管理など



## ■活動エリア・時間

尾道市エリア（陸地・島しょ）、今治市エリア（陸地・島しょ）、上島町エリア、松山市エリアなど。

※活動場所や時間は、前日・当日や場所によって異なります（例：早朝4:00開始～夕方18:30終了など）。

**申込方法** 公式サイトより「ボランティア参加申込書」をダウンロードし、必要事項を記入の上、メールにて事務局へお送りください。※郵送、電話、ファックスでの受付は行っておりません。

▼詳細・お申し込みはこちらから

<https://cycling-shimanami.jp/volunteer.html>

**お問合せ** サイクリングしまなみ実行委員会 今治現地本部  
TEL：0898-23-3055（平日 9:00～17:00）

詳しくはこちらから





# HAKKOパーク

社員犬 ハッピー

HAKKOパークは、見て触れて食べて遊べてと  
子供から大人まで楽しみながら  
発酵について学べるテーマパークです。  
ご家族、ご友人お誘いあわせのうえ、  
お気軽にお越しください！！

HAKKOパーク  
ホームページ



HAKKOパーク  
Instagram



開園時間	平日	土日祝
3月～11月	10:00～16:00	10:00～17:00
12月～2月	11:00～15:00	10:00～17:00

休業日 毎週水曜日/年末年始

お問合せ 0120-85-1589  
公式HP <https://mandahakkopark.com/>

## ビーハウス

むらかみ みやの ゆうき  
村上かほり氏・宮野 友希氏  
(写真右) (写真左)

■尾道市因島大浜町・中庄町  Instagram  
@youkinahoney\_yammy  
事業内容：養蜂業 取扱品目：百花蜜・柑橘蜜



柑橘の花から蜜を集めているミツバチ。  
みかんや八朔、ネーブル、安政柑など、  
因島には多種多様な柑橘花が咲きます。



農薬・化学肥料等不使用の自然蜜です。  
トーストやヨーグルトにかけたり、そ  
のままスプーン一杯でも楽しめます。

## 陽気な蜂蜜と、広がる地域の輪

因島で生まれ育ち、大阪で食に関わる仕事を経験した後、定年後も元気に過ごせる生き方を模索していました。そんな中、妹から送られてきた因島の柑橘蜜のおいしさに感動し、養蜂家を目指して2021年に親子でUターンしました。瀬戸内の穏やかな海と豊かな自然に囲まれた因島で、ミツバチと日々向き合いながら養蜂を行い、丁寧に蜂蜜を採蜜しています。毎日の食卓を楽しく彩る蜂蜜でありたいという思いから、商品名を“陽気な蜂蜜”とし、マルシェや島内外の委託販売店舗様、ECサイトBASEを通じて販売しています。

### 因島が育む柑橘蜜と蜜搾りの仕事

毎年5月頃になると島内の柑橘畑で小さな白い花が咲き始めます。みかんや八朔、ネーブル、安政柑など、因島には多様な柑橘の花があり、それらから採れる柑橘蜜は、百花蜜に比べてさらっとして爽やかで、透き通るような美しさが特徴です。養蜂家にとってこの期間の蜜搾りは最も忙しい時期で、朝7時から採蜜や蜜蓋の除去など丁寧な作業を行い、自然の恵みをそのまま瓶に閉じ込めています。濃厚なのにさっぱりとした柑橘の香りがする因島ならではの個性豊かな蜂蜜が生まれます。

←かほり氏

### 人と人をつなぐマルシェでのご縁

マルシェ出店では、お客様と直接会話できるため、距離の近い交流が生まれます。蜂蜜には疲労回復や腸内環境を整える作用、風邪予防や喉の保湿効果などがあり、日常の健康習慣に取り入れやすい自然由来の食品としてご紹介しています。会話を通じて蜂蜜の効能をお伝えできることに喜びを感じながら、出店者同士の交流から横のつながりも広がり、コラボ商品や委託販売へと発展するご縁にも恵まれています。こうした交流を通じて、地域とのつながりの大切さを改めて実感しています。

### ミツバチと共に伝える自然の大切さ

5月20日の「世界蜂の日」に“菓子はれとけ”さんとのコラボイベント「蜂蜜を知る会」でミツバチの役割についてお話しする機会をいただきました。ミツバチは農業や生態系を支える重要な存在であり、農薬や気候変動などによる個体数の減少は、自然環境全体に大きく影響します。今後もミツバチの大切さと自然との共生を広く伝えながら、心を豊かにする蜂蜜を届けていきたいと考えています。また、日々の活動を通して学んだことも発信し、理解の輪を広げていきたいです。

←ゆうき氏

事業所名	代表者名	事業内容	所在地
えん家	村上 由枝子	宿泊業	尾道市因島三庄町

**【会員の動き】**

事業所数	4月1日	867	5月31日	856	期間内移動	入会	2	脱会	13
------	------	-----	-------	-----	-------	----	---	----	----

会員へのご加入は随時受け付けています。会費や入会資格などについてはお気軽にお問い合わせください。



因島商工会議所報は偶数月（2月・4月・6月・8月・10月・12月）の「10日」発行です。  
会員インタビュー及び、会員さんNEWSの掲載をご希望の方は当所総務課までご連絡ください。

**因島データ情報**

**■因島金融データ**

市内金融機関／預貸状況 (単位:百万円)

項目	2026年4月末	2025年4月末	対前年比
預金	145,529	145,833	99.8%
貸出金	56,144	53,885	104.2%

市内金融機関／預貸内訳・金額 (単位:百万円)

項目	2026年4月末	2025年4月末	対前年比
当座預金	13,477	13,036	103.4%
普通預金	72,927	77,423	94.2%
定期預金	57,763	53,955	107.1%
その他預金	1,362	1,419	96.0%

注) その他預金は、金融商品（投資信託や保険商品等）の金額を除いております

融資斡旋状況 (令和7年度累計／令和8年5月31日現在 単位:万円)

項目	申込件数	申込金額	実行件数	実行金額
日本政策金融公庫 (マルケイ)	3	1,470	2	720
日本政策金融公庫 (その他)	0	0	0	0
合計	3	1,470	2	720

**■因島 人口・世帯数**

人口 (2026年4月末現在) ( )内は前月比		10年前同月
●人口	19,873 (▲59)人	24,173人
男	10,312 (▲25)人	12,036人
女	9,561 (▲34)人	12,137人
●世帯	11,346 (▲2)世帯	11,988世帯

**■雇用状況 (ハローワーク尾道管内)**

雇用状況Ⅰ (2026年4月末現在)

項目	当月	前月差	前年同月差
新規求人倍率(倍)	1.39	▲0.72	▲0.18
有効求人倍率(倍)	1.34	▲1.69	▲0.09
就職率 (%)	22.19	▲37.36	▲0.76

雇用状況Ⅱ (2026年4月末現在)

項目	当月	前月差	前年同月差
適用事業所数	3,036件	▲0.10%	1.04%
被保険者数	42,685件	0.31%	▲0.49%
基本手当受給者数	436件	2.50%	9.5%

広島県信用保証協会をご利用のみなさまへ 広告

## 専門家派遣事業のご案内

～中小企業診断士を無料で派遣し課題解決に向けたお手伝いをします～



**経営診断(2日間)**  
現状分析及び  
課題解決に向けたアドバイス



**経営診断(4日間)**  
現状分析及び  
改善策の策定支援

どちらの診断もフォローアップ診断があります



**広島県信用保証協会**  
HIROSHIMA GUARANTEE

本所 Tel (082) 228-5501  
呉支所 Tel (0823) 21-9281  
福山支所 Tel (084) 923-4893  
備北支所 Tel (0824) 62-3917

ホームページは  
こちらから▶



～因島景況の総括 令和8年3月期～

全業種DI(良い-悪い)は、▲18(前回調査▲21、R7.3月調査▲32)で前回調査から比較すると+3ポイントとなった。業種別は下記の通り。製造業は、造船・同関連:60(前回調査25)、機械金属:0(前回調査0)、食品等▲17(前回調査▲33)で、製造業DIは15(前回調査▲7、R7.3月調査▲22)と前回調査より+22ポイント。非製造業は、建設業:▲20(前回調査▲40)、卸売業:▲40(前回調査▲40)、小売業:▲75(前回調査▲33)、運輸・サービス業:▲50(前回調査▲15)で、非製造業DIは▲44(前回調査▲30、R7.3月調査▲40)で前回調査より▲14ポイントとなった。

【製造業】造船業は3年先まで受注が埋まるなど堅調を維持している一方、資材高によるコストの不透明感から慎重姿勢も見られる。中国景気減速による輸出減や深刻な人手不足が重荷となり、操業維持の課題が山積している。

【非製造業】建設業は資材高と労務費上昇で収益が圧迫されており、小売・卸売業も物価高による買い控えや競合激化で苦戦が続き、サービス業も工事等で足踏み状態。深刻な人手不足や防衛的賃上げの負担も重く先行きは不透明。

因島地区の景況感の推移

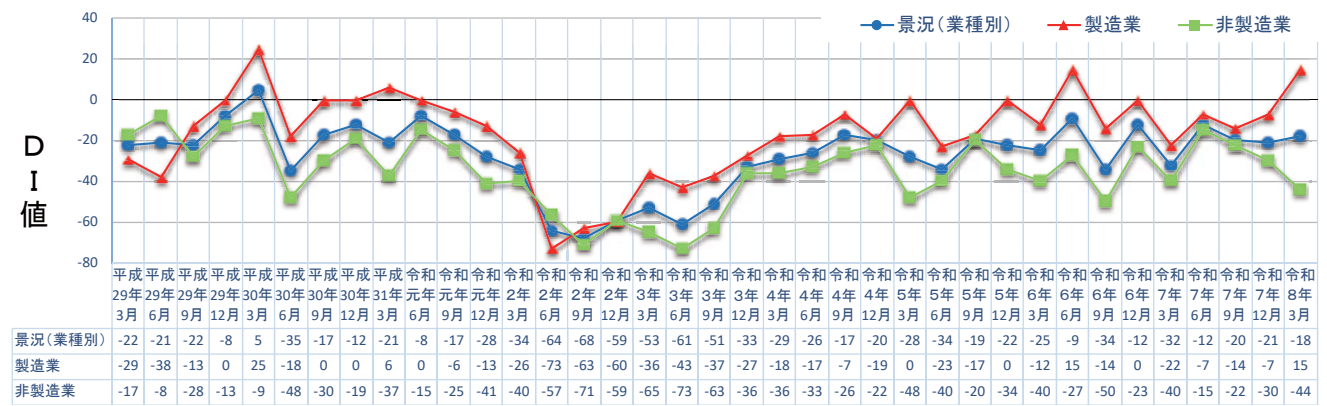

～因島生産額・売上の総括 令和8年3月期～

全業種DI(良い-悪い)は▲19(前回調査▲12、R7.3月調査▲32)で▲7ポイントとなった。製造業は、造船・同関連:60(前回調査75)、機械金属:34(前回調査0)、食品等:▲16(前回調査▲50)で、製造業DIは22(前回調査0、R7.3月調査▲29)と前回調査より+22ポイントとなった。非製造業は、建設業:▲40(前回調査▲20)、卸売業:▲40(前回調査▲60)、小売業:▲50(前回調査0)、運輸・サービス業:▲75(前回調査0)で、非製造業DIは▲50(前回調査▲20、R7.3月調査▲35)と、前回調査より▲30ポイントとなった。

因島地域の生産額・売上の推移

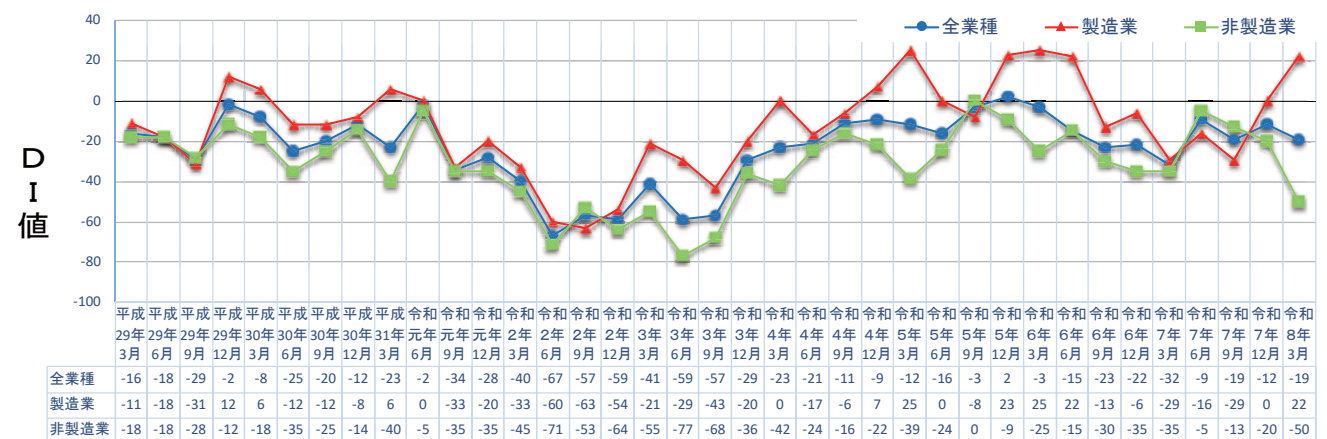

DI(景気動向指数:Diffusion index)とは・・・前年の同時期と比較し、ゼロを基準に、プラスの値は昨年より強気の傾向(良い)の回答割合が多いことを示し、マイナスの値は昨年より弱気傾向(悪い)の回答割合が多いことを示した指数

## 国が準備したセーフティネット

# 安心の材料をご提供します。

## 小規模企業共済制度

### ●制度の特長

- 1 経営者のための退職金制度**  
小規模企業の個人事業主（共同経営者を含む）または会社等の役員の方が廃業や退職後の生活資金、事業再建資金をあらかじめ準備しておく共済制度です。
- 2 掛金は全額所得控除**  
掛金は、全額が「小規模企業共済等掛金控除」として、課税対象所得から控除できます。
- 3 受取時も税制メリット**  
共済金の受取は、一括の場合は「退職所得扱い」、分割の場合は「公的年金等の雑所得扱い」です。

### \\他にもこんな特徴があります。/

- ・月々の掛金は1,000円から
- ・契約者貸し付けの利用が可能
- ・共済金の受給権は差押禁止

退職金の準備を  
中小機構が  
お手伝いします



## 経営セーフティ共済

### ●中小企業倒産防止共済制度の特長

- 1 掛金の10倍の範囲内で最高8,000万円まで貸付け**  
「回収困難となった売掛金債権等の額」と「掛金総額の10倍に相当する額（最高8,000万円）」のいずれか少ない額となります。償還期間は共済金の貸付金額に応じて5年～7年（据置期間6か月を含む）で毎月均等償還です。
- 2 貸付条件は無担保・無保証人**  
共済金の貸付けは、「無担保・無保証人」「無利子」です。ただし、共済金の貸付けを受けると貸付額の10分の1に相当する額が積み立てた掛金総額から控除されます。
- 3 掛金は税法上損金（法人）または必要経費（個人事業）に**  
掛金月額は、5千円～20万円の範囲内（5千円単位）で自由に選べます。

取引先の倒産から  
会社を守る制度です!



共済相談室 TEL. 050-5541-7171 【受付時間】平日 9:00～17:00

オンラインで  
加入申込み  
受付中

加入後の一部手続きもオンラインで可能。  
制度の詳細内容は2次元コード又はホームページからご確認ください。

小規模企業共済

小規模共済

検索

経営セーフティ共済

経営セーフティ共済

検索



2026宮島さん協賛

# いんのしま水軍花火大会

7月18日(土)開催!!

宮島さん協賛いんのしま水軍花火大会の季節が近づいてきました。  
因島の夜空に色鮮やかな花火が咲き誇ります。  
土生商店街では夜店も開催されます。

土生港周辺 時間◆20:30~21:00  
(尾道市因島土生町) 臨時駐車場◆約600台

【お問い合わせ先】いんのしま水軍花火大会実行委員会  
TEL:0845-26-6212



## 因島水軍まつり INNOSHIMA SUIGUN MATSURI



2026年9月20日(日)

場所: 因島アメニティ公園・しまなみビーチ



島まつり  
SHIMA-MATSURI

因島水軍まつり3部構成の第1弾。オープニングと位置付け、因島水軍まつりの成功と、先人に感謝する祭りです。皆が集い「いざ出陣」の勝鬨をあげ、喜び合う祭りを誓います。



火まつり  
HI-MATSURI

因島水軍まつり第2弾。火に照らされた夜の海辺砂浜に、水軍跳楽舞(ちょうらくまい)、鎧武者が集結。大松明の練りまわしがあり、クライマックスに花火が打ち上がります。

※運営スタッフ、まつり参加者及び観客の皆さまの熱中症リスクの軽減のため、多数の来場者が見込まれる「島火まつり」を9月にずらして開催いたします。



2026年8月30日(日)

場所: 因島アメニティ公園・しまなみビーチ



海まつり  
UMI-MATSURI

因島水軍まつり第3弾。村上水軍が伝令船として使用した木造船「小早(こはや)」による競争レースが行われます。櫂のこぎ手14人と舵取りの船頭、太鼓を打つ人の計16人が乗り込み約1kmのコースで競います。

体験小早: 因島村上水軍が使用した伝令舟「小早」に乗船し「櫂」で船を漕いでみよう! 体験小早では熟練の漕ぎ手が指導しますので、子どもから大人まで安心して楽しんでいただけます。

実施日: 2026年7月26日(日曜日)、

8月2日(日曜日)、8月9日(日曜日)、

8月16日(日曜日)、8月23日(日曜日)

時間: 12時30分~14時00分(1回15分程度)

場所: 因島アメニティ公園しまなみビーチ

参加費無料! 申し込みは不要ですので、開催日と時間に現地へお越しください。

# デジタル・AIが前提の社会でも 人的資本経営により企業価値を高めるための リスキリングのあり方を描く

加速する労働力不足や急速な環境変化の中で、  
“強い”“新たな”ビジネス・組織・人材づくりをどのように進めるべきでしょうか？

本事業は、デジタル・AIが前提の社会でも会社を成長させ、  
企業価値を高めるための「リスキリング人材育成計画」の策定を支援します！

## 01

eラーニングや  
ワークショップを通じて



リスキリングの実現に  
必要な知識や  
スキルを習得できる

## 02

人材育成計画の策定や  
スキルベース組織の実践に向けた



リスキリング専門家から  
きめ細かな  
個別支援が受けられる

## 03

志を同じくする参加者と学び合い  
切磋琢磨しながら



様々なつながりや  
多角的な支援を  
得ることができる

広島県リスキリング人材育成プラン策定伴走支援事業

経営層/管理職層、  
CLO/CRO/CDO/CHRO人材向け  
プログラム参加企業募集中！

募集期間

2026年 4月27日(月)～6月22日(月) 17時

※先着順ではありませんが、申込多数の場合は、期間内でも募集を締め切る場合があります。

限定20社  
参加費  
無料

主催



運営

有限責任監査法人トーマツ 広島事務所  
「リスキリング人材育成プラン  
策定伴走支援事業」事務局

hiroshima-reskilling@tohmatu.co.jp (占部・中野・原田)

申込方法

URL又は  
二次元コードから  
お申し込みください

<https://forms.office.com/r/qH5iTYuVFN>



7月14日(火)

株式会社アポレックス × リコージャパン株式会社  
因島商工会議所共催

# ミライの働き方展 2026



詳細はこちら



ご来場登録は  
こちらから  
お願いします



## ■ちょっと先の”ミライ”の働き方のアイデアが手に入る展示会

はたらく環境のアップデート

セキュリティ対策

バックオフィス対策

複合機を起点とした業務改革



2026年7月14日(火)  
10:00~16:30

因島商工会議所  
4階 大ホール

### ホテルの味を ご家庭で

テイクアウトメニュー ※当日のご予約は14:00まで承ります



・テイクアウト商品には茶碗蒸し・汁物が付きません  
・テイクアウト容器にてお渡します

テイクアウトメニュー  
5個以上は配達承ります

### 仕出し弁当 広告

仕出し弁当 5個以上は  
配達承ります



※ご予約は2日前までにお願いたします。

お問合せ  
ご予約は **ホテルいんほ** 広島県尾道市因島土生町平木 288  
TEL:0845-22-4661

