

INNOOSHIMA 2

2026

URL <https://in-no-shima.jp> E-mail info@in-no-shima.jp



地域とともに、人と企業をつなぐ架け橋に

(株)クリエイティブ因島支店 百田 陽一 氏

CONTENTS

- | | | |
|------------------------------|---------------------|---------------------|
| ① 会議所の動き | ⑥ 新入会員紹介
因島データ情報 | ⑨ インフォメーション |
| ④ インフォメーション | ⑦ 因島経済動向 | ⑪ オンラインセミナー
のご案内 |
| ⑤ 会員インタビュー
(株)クリエイティブ因島支店 | | |



企業を育て地域を伸ばす商工会議所

広島県尾道市因島土生町 1762-38 TEL 0845-22-2211 FAX 0845-22-6033



因島商工会議所

令和8年 年頭所感

 因島商工会議所
会頭 村上祐司

皆様方におかれましては、ますますご健勝のこととお慶び申し上げます。また、日頃より因島商工会議所の活動にご理解とご協力を賜り、厚く御礼申し上げます。

昨年十一月の議員改選を経て再び会頭職を拝命し、地域産業を支え未来への成長基盤を築く責務の重さを改めて痛感しております。

新たに発足した高市政権において、造船業が国家の重点産業に位置付けられたことは、因島にとって極めて大きな追い風となっています。国の支援策を最大限に活用し、生産能力の倍増や労働環境の改善を進め、地元企業の技術力向上と産業基盤の強化を図ります。

深刻化する人手不足に対しては、産学連携による地元人材の育成・定着や、外国人材の受入れ環境整備を通じて外国人との共生を図り、持続的な労働力確保に取り組みます。

課題の総合病院やホテル跡地については、周辺施設との一体整備によ

り、賑わいと利便性の向上を目指し、関係各所との連携を深め推進します。

また、体験型観光や日本遺産村上海賊を活かした観光拡充を図り、地域の魅力を高めます。

これらの取り組みを通じ、時代の変化に対応しながら未来に挑戦していきます。

令和8年 年頭所感

 日本商工会議所
会頭 小林 健

【成長の果実
を賃金や投資
へ】

さて、昨年の世界情勢は、ロシアによるウクライナ侵攻の長期化や中東情勢の緊迫化といった地政学リスクに加え、関税・輸出管理・産業補助・投資審査などが複合的に作用し、通商環境の再編が進行するなど、不確実性が一段と高まった一年でありました。

国内に目を向けますと、日本経済は賃金と物価の好循環に向けた兆しが見えつつありますが、依然として物価上昇に賃金が追いつかず、実質賃金の着実な回復が最大の課題です。長年にわたり染みついた「デフレマインド」を払拭し、成長の果実を賃金や投資へ確実に循環させることこ

そ、日本経済の「再出発」に向けた最大の鍵であります。

こうした中、国政においては、憲政史上初の女性総理として高市総理が誕生し、就任直後からトランプ米大統領をはじめ各国首脳との会談を精力的に行い、首脳間の信頼醸成に努めてこられました。また、高市総理が議長を務める「日本成長戦略会議」におきましても、AI・半導体、造船、量子など17の戦略分野への投資に加え、人的資本の強化、労働市場改革、スタートアップ支援、賃上げ環境整備など、将来の成長力を高める政策課題が明確に示されました。国の成長戦略と歩調を合わせつつ、民間の現場から具体的な提言と実行を積み重ねていくことが、私どもの責務であります。

【成長型経済への転換を確固たるものに「変革」と「価値共創」】

わが国の経済は、成長型経済への移行に向けた正念場を迎えています。しかし、企業数の99.7%、雇用の約7割（3大都市圏を除くと約9割）を占める中小企業は、円安・原油高に伴う原材料・エネルギー価格などの高騰、人手不足や労務費の増加、さらには消費低迷など多くの課題に直面しています。

広告

暮らしにやさしい天然ガス・医療福祉もお手伝い



因の島ガス株式会社
I N N O S H I M A G A S

■都市ガス ■LPGガス ■一般高圧ガス ■ガス機器・工事 ■工業用機器 ■福祉用具販売・貸与

◎本社 〒722-2324 尾道市因島田熊町 5037 ☎0845-22-2222 (代) (ライフ&エネルギー事業部)
☎0845-22-0171 (代) (インダストリー事業部)

◎土生営業所	尾道市因島土生町1809-35	☎0845-22-2221(代)	◎上島営業所	越智郡上島町弓削明神324-2	☎0897-77-2176
◎鉄工業団地営業所	尾道市因島重井町474-22	☎0845-25-1148	◎東部営業所	三原市沼田西町小原 200-91	☎0848-66-0916
◎棚子山基地	尾道市因島重井町 5378-1	☎0845-24-1280			

成長型経済への転換を確固たるものとするためには、個々の企業が自己変革を果たし、変化する外部環境に適応していくなど、絶えず「変革」に挑み続ける姿勢が重要です。同時に、不確実性の時代においては、多様な主体が互いの強みを持ち寄り、新たな価値を共に創り、共に分かち合う「価値共創」の発想こそが、これからの日本経済を支える基盤になると確信しています。

【「変革と価値共創による日本経済の再出発」に向けた三つの重点課題】

こうした考えから、私は今期のスローガンとして「変革と価値共創による日本経済の再出発」を掲げました。このスローガンの下、以下の3点を重点課題として当所の運営に取り組んでまいります。

1 点目は「成長型経済の実現に向けた環境整備」です。成長型経済を実現するには、コストプッシュ型インフレから、需要拡大によるデマンドプル型インフレへと転換し、賃金と投資の好循環を持続させる必要があります。そのためには、適切な価格転嫁と取引適正化の推進は、賃上げ原資を確保する観点から官民を挙げて一層強化すべき課題です。加えて、経済安全

保障とエネルギー安全保障の両立、過度な円安の是正に向けた金融政策、人手不足への対応、持続可能な全世代型社会保障制度の構築につきましても、引き続き要望してまいります。

2 点目は「変革と価値共創による中小企業・小規模事業者の『稼ぐ力』の強化」です。成長型経済の実現には、中小企業・小規模事業者の付加価値と生産性の向上が不可欠であり、新分野進出、DX・GXの推進、知的財産の創造・保護・活用、海外展開、スタートアップとの連携などへの挑戦が求められます。また、事業承継を契機として、より強く魅力ある企業へと生まれ変わることが重要です。

3 点目は「地域の稼ぐ力の向上による地域経済循環の推進」です。持続可能な観光地域づくり、地域に新たな投資を呼び込むためのインフラ整備や税財政支援、地域の産業を担う人材の確保・育成支援が求められます。いずれも商工会議所の主要な活動テーマであり、当所はもとより、各地商工会議所が中核となつて取り組まれることを心より期待いたします。

【「現場主義・双方向主義」の発展】

私は「原点は対話である」という信念の下、会頭就任以来、全国各地を訪

問し、地域や事業者の生の声を伺い、各地域が抱える課題の把握に努めてまいりました。今後は「現場主義・双方向主義」をさらに発展させ、現場の声に真摯に向き合いながら、中小企業と地域の活性化、日本経済のさらなる成長に向けて、皆さまと共に全力を尽くしてまいります。皆さまの多大なご支援、ご協力をお願い申し上げます。

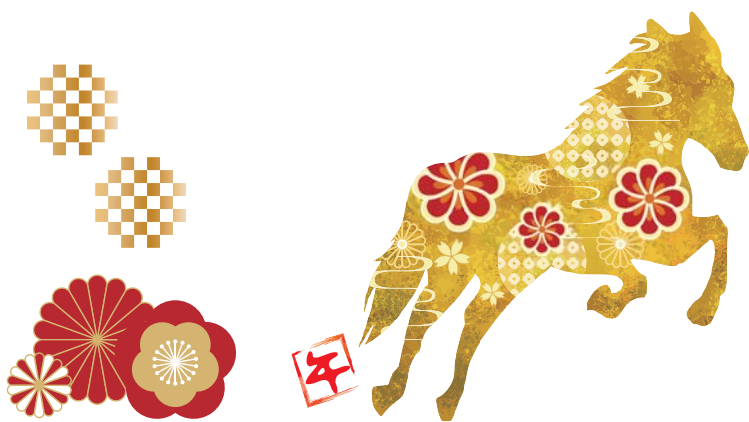

世界の物流をお客さま目線の感性と先進的なものづくり技術で支える INTETSUグループ

広告



INTETSU
SHIPBUILDING & MACHINERY



レジリエンス認証
事業継続および社会貢献
認証・登録番号 E0000108

因島鉄工株式会社

グループ会社 (株)みやおか (株)メレック



一貫した生産体制と創造力で
お客様に満足と信頼を提供します

本社工場 尾道市因島三庄町 1573
重井工場 尾道市因島重井町 474
機械工場 尾道市因島重井町 474

Tel 0845-22-3116
Tel 0845-25-1175
Tel 0845-25-1348



因島地区新年互礼会開催



令和8年1月6日火曜日、18時よりポートピア土生において因島地区新年互礼会を開催しました。出席者は約100名で、最初に主催者を代表して村上祐司会頭が登壇し、新年の挨拶を行いました。

「本年は午年ということで、前向きで夢のある挑戦を行っていく1年のスタートにしていきたいと思っています。ご承知の通り、日本成長戦略の分野に造船関連産業が挙げられております。2035年までに現在の建造能力を倍にしようという大きな決断の中

で、1兆円規模の基金を準備するという大変ありがたい話でございます。これからの3年、4年の間が勝負の年になってくると思います。

大型の投資等もございしますが、中でも一番の課題は人材不足でございます。いくらIT化を行っても追いつかない状況でございますので、その部分につきましては引き続き外国人労働者に力を発揮していただく必要がございます。外国人労働者が増加する流れの中で、因島の地域と文化を理解していただくよう相互理解と環境整備を我々から働きかける必要が出てくるのではないかと思います。

現在、因島みらい会議の中で、2050年を目指した因島のビジョンづくりについて検討中でございます。その中で、出来ることからということでは、日本語教室を行っております。また、因島技術センターがございしますが、造船技術の伝承のモデルケースでもございします。その中へ日本語教室を組み込んで技術とともに因島の歴史や文化を理解していただく機会を作ることでできればよいと考えております。

因島全体を元気にしていくため、いろんなことに挑戦し、出来るものから、夢を描きながら取り組んでまい

りたいと思いますので、ご協力をお願いいたします。」

続いて来賓を代表した祝辞では、平谷祐宏尾道市長から「いつの時代でもリーダーが夢と希望を持ち果敢に挑戦する、それが一番大切なことだと思っております。今年も挑戦し続ける尾道市であると思います。高市総理に続き、広島県で初の女性知事である横田知事が就任され、新しい時代の中で、強い経済と希望のある社会を目指す中で、先ほどのいわゆる17の成長戦略の中に基幹産業である造船産業が入ったことが、まさにチャンスであり果敢に挑戦していく年であると思います。」と祝辞の中で述べられました。

引き続き上村俊之上島町長から「広島県、愛媛県はしまなみ海道を通じたサイクリングで非常に注目を浴びており、サイクリングイベントでは多くのインバウンド客が訪れるほか、愛媛県では2027年にVelo-cityという自転車の国際会議が開催されます。これらをチャンスとして活用して、尾道市と上島町をより世界にPRしていけたらと思います。」と祝辞の中で述べられました。

岡野齊也広島県議会議員の乾杯の

広告

電気は「売る」から「貯める」！更にEVと連携で「賢く使う」時代に！

ご自宅をスマートハウスにしてみませんか！

めざそう!!
電気代
0円
生活!

V2Hでもっとエコで快適に。
CO₂ “ゼロ” の暮らしへ。

太陽光で発電したクリーンなエネルギーが、蓄電池やEVと賢く繋がります。災害が頻発する中、万が一の備えにも役立ちます。まずは、当社までお気軽にお問い合わせください。

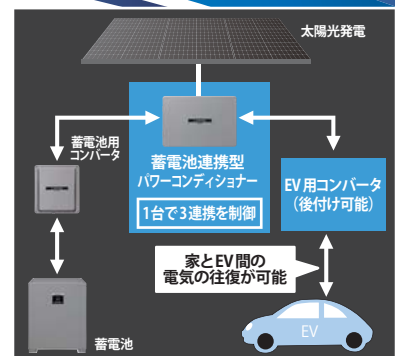

内海エンジニアリング株式会社 尾道市瀬戸田町沢 226-6
TEL:0845-27-3457 営業部 担当：藤原、橋本

挨拶の後、和やかな雰囲気の中で賀詞交換を行い、結集ひろしま代表の佐藤公治衆議院議員からの挨拶と福原謙二尾道市議会議員長による挨拶で閉会しました。

会議所スケジュール

令和8年2月

- 10 火 よろず支援拠点出張相談会
- 12 木 中連事務局局長会議
- 12 木 西瀬戸内商工会議所協議会総会
- 13 金 事業承継定期相談会
- 18 水 因島みらい会議
- 19 水 販路開拓セミナー
- 21 土 TAU因島観光物産展
- 22 日 簿記検定試験

3月

- 6 金 しまなみ分校学校運営協議会
- 6 金 因島みらい会議ワークショップ
- 7 土 NTTユーザ協会ゴルフコンペ
- 9 月 備後地域商工会議所会頭会議
- 13 金 事業承継定期相談会
- 18 水 よろず支援拠点出張相談会
- 18 水 CCI&AXAトップマネジメントカンファレンス2026
- 19 水 動画活用オンラインセミナー
- 23 月 第2回尾道市総合計画審議会
- 24 火 議員総会

確定申告の受付期間について

・所得税 3月16日(月)まで

・消費税(個人事業主) 3月31日(火)まで



悩まずに 話してみよう 調停で

無料調停手続 相談会



交通事故・金銭・土地建物・公害・家庭の問題でお困りの方は、調停委員が調停手続の利用について相談に応じます。

日時：令和8年3月7日(土)

10:00～16:00

場所：因島土生公民館(旧土生小学校跡地)
尾道市因島土生町1724番地1

主催：尾道民事調停協会 後援：尾道市

【お問合せ先】村上司法事務所 TEL：0845-22-5634



広告

リーグ保証制度のご案内

県内商工会議所の会員様向けの保証制度です。

限度額	500万円以内(別途要件あり)
保証料率	年0.45%～1.90%(別途割引あり)
資金用途	運転資金、設備資金
保証期間	7年以内(据置期間6か月以内を含む)
担保	原則不要

©光プロダクション

お申込み・お問い合わせ先

広島県信用保証協会
HIROSHIMA GUARANTEE

本所 TEL(082) 228-5501
呉支所 TEL(0823) 21-9281
福山支所 TEL(084) 923-4893
備北支所 TEL(0824) 62-3917



(協会HP)

社員犬 ハッピー

HAKKOパーク

HAKKOパークは、見て触れて食べて遊べてと
子供から大人まで楽しみながら
発酵について学べるテーマパークです。
ご家族、ご友人お誘いあわせのうえ、
お気軽にお越しください!!

HAKKOパーク
ホームページ

HAKKOパーク
Instagram

開園時間

3月～11月	平日 10:00～16:00	土日祝 10:00～17:00
12月～2月	平日 11:00～15:00	土日祝 10:00～17:00

休業日 毎週水曜日/年末年始

お問合せ 0120-85-1589
公式HP <https://mandahakkopark.com/>

(株)クリエイティブ因島支店

支店長

ももだ よういち
百田 陽一氏

■尾道市因島土生町 2477-16

TEL 0845-22-8355 URL <http://www.k-crv.com>

一般労働者派遣事業許可番号（派 27-301726）



お仕事相談会随時開催中（日時・場所は新聞折込チラシ等にて案内）

因島を中心に人材サービスを展開するクリエイティブ因島支店では、2026年も登録スタッフを随時募集しております。「新しい仕事に挑戦したい」「自分に合った働き方を見つけたい」そんな皆さまの新しい一歩を、私たちがしっかりサポートします。

■ 募集職種

- ・事務職全般・製造・軽作業（造船関連、加工、組立ほか）
- ・清掃スタッフ・サービス、販売など各種職種

■ 開催日時・場所は新聞折込チラシ等にて随時ご案内します



地域とともに、人と企業をつなぐ架け橋に

株式会社クリエイティブは、1986年にカナデビア株式会社（旧日立造船株式会社）の関係会社として設立され、人材派遣・人材紹介を中心に事業を展開してきました。私は大阪府出身で、大学卒業後は約15年間、人材派遣の営業に携わってきました。その後、学校教材メーカーで全国の小学校・中学校向けに教材を提案する仕事を経験し、2024年7月に当社へ入社しました。因島支店での勤務はまだ始まったばかりですが、アットホームな雰囲気と温かい地域の人々に日々恵まれていると感じています。

■ 多様なニーズに応える総合サービス

人材サービス事業に加え、コピー用紙などの文房具や事務什器、印刷複写機の販売など幅広く事業を展開し、地域の企業・事業者の皆さまを人とモノの両面から支えています。地域とのつながりを大切に、きめ細やかな対応で多様なニーズに応えるとともに、派遣スタッフが安心して働ける環境づくりにも注力しています。さらに、モノづくり派遣や受託請負、BPO事業においては、全国で人材サービスを展開しているグループ各社とコンソーシアムを組むことで専門性を活かした提案を行い、より幅広いお客様のニーズに応えられる体制を整えています。

■ 地域に根差した採用活動

企業様の人手不足を緩和するため、安定した人材確保と地域とのさらなる連携を重要な課題と捉え、地域に根差した採用活動の強化に取り組んでいます。商工会議所様の貸会議室などを活用し、定期的にお仕事相談会・登録会を開催し、求職者お一人おひとりの不安や希望に寄り添った提案を行っています。また、Web求人サイトの活用も進めています。さらに、因島高校様や因島観光協会様などを訪問し、地域の現状や課題を伺いながら、当社として貢献できることを模索しています。

■ 人と企業の身近な相談先を目指して

将来的には、「因島のすべての事業者様にとっての第2の人事部」のような存在を目指しています。採用難という共通の課題に対し、企業様と一緒に考え、解決に取り組むパートナーでありたいと考えています。また、求職者の方にとっても、転職や仕事の悩みを相談できる最初の窓口でありたいと思っています。この想いは、現在当社で勤務いただいている派遣・請負スタッフの皆さまにも同様です。今後も人材サービスなどの事業を通じて、地域に無くてはならない企業として、存在価値をさらに高めていきたいと考えています。

事業所名	代表者名	事業内容	所在地
村上 由紀	村上 由紀	Web集客	尾道市因島田熊町
TENKI 〜テンキ〜	岡田 薫	整体	尾道市因島重井町
縁活デザインTHE Darling&Honey	大岡 奈美子	婚活カウンセラー	福山市御幸町

【会員の動き】	事業所数	12月1日	874	1月31日	872	期間内移動	入会	3	脱会	5
---------	------	-------	-----	-------	-----	-------	----	---	----	---



因島商工会議所報は偶数月（2月・4月・6月・8月・10月・12月）の「10日」発行です。
会員インタビュー及び、会員さんNEWSの掲載をご希望の方は当所総務課までご連絡ください。

新入会員紹介

ダーリンハニー
縁活デザイン®THE Darling&Honey™

結婚はゴールじゃない。人生と一緒に楽しむスタート。誰かと支え合うと、ふっと心が軽くなる。出会って、好きになって、家族になって、一人では見られなかった未来と一緒に見に行きませんか。

ご相談内容

- ◆結婚を前提とした出会いのご相談◆婚活の進め方・お相手選び
- ◆ご家族を見据えたご縁の整理◆一人で抱えてきたお気持ちの整理
- ※無理な勧誘・契約は行いません※ご相談内容は秘密厳守いたします



ご予約・お問い合わせ



代表 婚活カウンセラー
完全予約制

おおおか なみこ
大岡 奈美子
IBJ 正規加盟店

☎ 070-4173-3194 LINE @146yvjem
Mail info@darinhani.jp
【営業時間】10:00～19:00【定休日】毎週火曜日

因島データ情報

■因島金融データ

市内金融機関／預貸状況（単位：百万円）

項目	2025年11月末	2024年11月末	対前年比
預金	145,643	142,753	102.0%
貸出金	55,353	53,703	103.1%

市内金融機関／預貸内訳・金額（単位：百万円）

項目	2025年11月末	2024年11月末	対前年比
当座預金	11,644	11,986	97.1%
普通預金	76,759	75,930	101.1%
定期預金	56,401	53,405	104.7%
その他預金	839	975	86.1%

注）その他預金は、金融商品（投資信託や保険商品等）の金額を除いております

融資斡旋状況（令和7年度累計／令和7年12月31日現在 単位：万円）

項目	申込件数	申込金額	実行件数	実行金額
日本政策金融公庫（マルケイ）	11	7,100	11	7,100
日本政策金融公庫（その他）	0	0	0	0
合計	11	7,100	11	7,100

■因島 人口・世帯数

人口（2025年12月末現在）（ ）内は前月比

			10年前同月
●人口	20,104	(▲73) 人	24,263人
	男10,378	(▲64) 人	11,992人
	女 9,726	(▲9) 人	12,271人
●世帯	11,379	(▲43) 世帯	11,916世帯

■雇用状況（ハローワーク尾道管内）

雇用状況Ⅰ（2025年11月末現在）

項目	当月	前月差	前年同月差
新規求人倍率(倍)	2.53	0.11	▲0.17
有効求人倍率(倍)	1.49	0.05	0.00
就職率(%)	29.80	▲9.82	▲3.79

雇用状況Ⅱ（2025年11月末現在）

項目	当月	前月差	前年同月差
適用事業所数	3,035件	0.20%	1.01%
被保険者数	42,781件	0.10%	0.42%
基本手当受給者数	477件	▲14.0%	6.5%

～因島景況の総括 令和 7 年 1 2 月期～

全業種DI(良い－悪い)は、▲21(前回調査▲20、R6.12月調査▲12)で前回調査から比較すると▲1ポイントとなった。業種別は下記の通り。製造業は、造船・同関連:25(前回調査0)、機械金属:0(前回調査▲33)、食品等▲33(前回調査▲17)で、製造業DIは▲7(前回調査▲14、R6.12月調査0)と前回調査より+7ポイント。非製造業は、建設業:▲40(前回調査▲20)、卸売業:▲40(前回調査▲20)、小売業:▲33(前回調査▲60)、運輸・サービス業:▲15(前回調査0)で、非製造業DIは▲30(前回調査▲22、R6.12月調査▲23)で前回調査より▲8ポイントとなった。

【製造業】造船関連業種は前回に引き続き好調を推移。機械金属関係においても業種によるが堅調を維持。その他食品等は公共工事の受注減に比例する形でのマイナス回答となっている。

【非製造業】介護関係は前回に引き続き好況となったが、公共交通関連は附帯事業でのマイナスの他、卸売業、小売業は共に地域内人口減少が要因となる景況悪化が目立つ形となった。

因島地区の景況感の推移

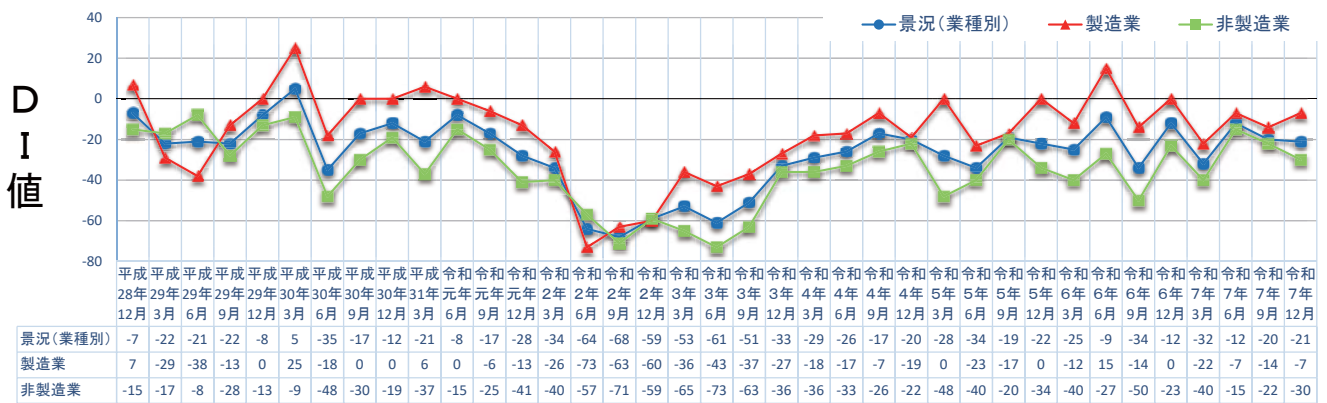

～因島生産額・売上の総括 令和 7 年 1 2 月期～

全業種DI(良い－悪い)は▲12(前回月調査▲19、R6.12月調査▲22)で+7ポイントとなった。製造業は、造船・同関連:75(前回調査▲20)、機械金属:0(前回調査0)、食品等:▲50(前回調査▲50)で、製造業DIは0(前回調査▲29、R6.12月調査▲6)と前回調査より+29ポイントとなった。非製造業は、建設業:▲20(前回調査▲20)、卸売業:▲60(前回調査▲20)、小売業:0(前回調査0)、運輸・サービス業:0(前回調査▲15)で、非製造業DIは▲20(前回調査▲13、R6.12月調査▲35)と、前回調査より▲7ポイントとなった。

因島地域の生産額・売上額の推移

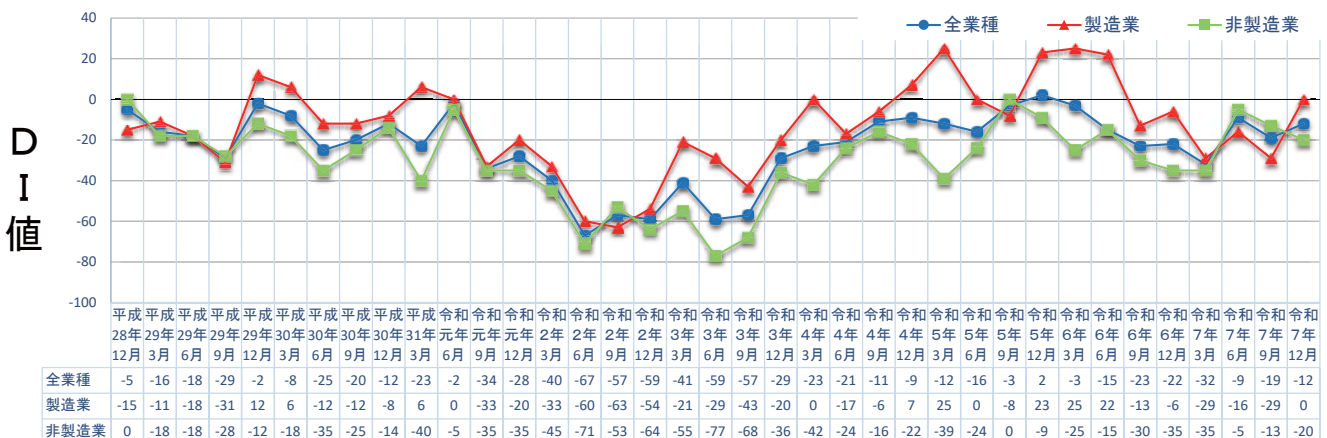

DI(景気動向指数:Diffusion index)とは・・・前年の同時期と比較し、ゼロを基準に、プラスの値は昨年より強気の傾向(良い)の回答割合が多いことを示し、マイナスの値は昨年より弱気傾向(悪い)の回答割合が多いことを示した指数



はっさくんがやってきました！

Vol.36

12/25まで「島ごとはっさくんin因島」を開催しました！

島ごとはっさくんin因島



2025年7月21日から12月25日まで開催いたしました「島ごとはっさくんin因島」は、おかげさまで無事に全日程を終えることができました。

因島のイメージキャラクター「はっさくん」をシンボルに、島の風景や食、文化、そして何気ない日常の魅力を、改めて感じていただける時間になっていたら、とても嬉しく思います。期間中、島を訪れてくださった皆さま。スタンプラリーやイベントを楽しみながら、因島のあちこちで交わされた笑顔や会話、あたたかい“ただいま”のような空気は、私たちにとって宝物です。そして、島内の事業者・関係者の皆さま、地域の方々の心のこもったおもてなしとご協力があったからこそ、「来てくれてありがとう」という気持ちが自然に広がるやさしくあたたかな時間が島全体に生まれました。このイベントをきっかけに、島に暮らす人同士もあらためて出会い、声をかけ合い、小さなつながりが増えていく——そんな未来につながる景色が、確かにここにありました。このイベントで生まれた笑顔やつながりを大切に、これからも皆さまと一緒に、因島の魅力をそっと大切に紡いでいけたら嬉しいです。改めまして、「島ごとはっさくんin因島」に関わってくださったすべての皆さまへ、心からの感謝を込めて——本当にありがとうございました。

はっさくんぬいぐるみ・ぬいぐるみキーホルダー発売中！



単品価格

ぬいぐるみ ¥3,500

単品価格

ぬいぐるみキーホルダー ¥1,980

セット価格

ぬいぐるみ・キーホルダー ¥5,000

※詳細は、島ごとはっさくんin因島特設ページをご覧ください。
<https://in-no-shima.jp/shimagoto/>

納付の期限等のお知らせ



	申告所得税及び復興特別所得税	消費税及び地方消費税(個人事業者)
納期限 納付の期限	令和8年 3月16日(月)	令和8年 3月31日(火)
振替日 振替納税をご利用の場合	令和8年 4月23日(木)	令和8年 4月30日(木)
延納分 延納をご利用の場合 ※納期限と振替日は同じです。	令和8年 6月1日(月)	

国税庁e-Taxキャラクター：イータ君

注意 申告書提出後に、税務署から納付のお知らせや納付書の送付はありません。

納付額のメモに
ご利用ください

 円

 円

納付は簡単・便利な

振替納税を

是非ご利用ください!



詳しくは裏面へ!!



振替納税って
引越したときは
どうするの?

転居等により所轄税務署が変わった場合は
「振替継続希望」欄に○を記入した申告書の
提出又は新たに振替納税の手続きを行って
ください。

振替納税を利用する方へ

- 振替日の前日までに**預貯金残高**や、振替日に振替納税口座から他の公共料金等の引落し予定がないかを必ずご確認ください。
- 残高不足等で引落しができない場合は、納期限の翌日から納付日まで**延滞税**がかかる場合があります。

申告所得税及び復興特別所得税には **延納** がご利用できます

所得税確定申告分について、一括納付が困難な場合には、延納制度を利用し、2回に分けて納付することができます。

延納については
こちら



1回目

令和8年3月16日(月)まで

(振替納税利用の場合: 令和8年4月23日(木))

納付すべき税額の2分の1以上納付

2回目

令和8年6月1日(月)

残りの税額の納付

※ 延納期間中は利子税がかかる場合があります。

振替納税のメリット

1 簡単！

- ・初回のみ「振替依頼書」を提出するだけ！
- ・毎年継続して利用可能！

2 便利！

- ・振替日に預貯金口座から自動で引落し！
- ・納付を忘れる心配なし！

※残高不足等で引落しができない場合は、納期限の翌日から納付日まで延滞税がかかる場合があります。

利用方法

- | | |
|--------|---|
| ✓ 提出物 | 預貯金口座振替依頼書兼納付書送付依頼書(振替依頼書) |
| ✓ 提出方法 | ●オンライン(e-Tax)で所轄の税務署へ提出する おすすめ!
or
●書面で所轄の税務署又は金融機関へ提出する |
| ✓ 提出期限 | 申告所得税及び復興特別所得税 → 令和8年3月16日(月)
消費税及び地方消費税(個人事業者) → 令和8年3月31日(火) |

振替納税についてはこちら



オンライン(e-Tax)での提出方法についてはこちら



ほかにも あります！ 簡単・便利なキャッシュレス納付

- ダイレクト納付(e-Taxによる口座振替) ●クレジットカード納付
- インターネットバンキングによる納付 ●スマホアプリ納付

納付書がなくても
納付できるんだね!!



キャッシュレス納付
についてはこちら



e-Taxで「予定納税額の通知書」の通知を希望された方や、納付書を使用しない納付手段により納付された方には、納付書は事前送付されません。

詳しくはこちら



納税が困難な方には 猶予制度 があります

期限内に納付できない事情がある場合には、申請により猶予が認められることがありますので、お早めに所轄の税務署の徴収担当にご相談ください。

詳しくは、国税庁
ホームページへ



税務署 電話受付時間 8:30~17:00(土日祝除く)

国税庁ホームページでは、確定申告についての情報を掲載しておりますので、是非ご覧ください。



因島商工会議所オンラインセミナーのご案内

●Google ビジネスプロフィールとLINE 公式アカウントで始める 【無料ツールで販路開拓セミナー】

Google ビジネスプロフィールと LINE 公式アカウントを活用し、集客から申込み・問い合わせまでを行うための基本的な考え方と活用方法を学びます。

- 日 時** 2026 年 2 月 19 日 (木) 14:00 ~ 16:00
- 会 場** 因島商工会議所で視聴 又は ZOOM (事業所等でオンライン視聴)
- 受講料** 無料
- 受講方法** オンライン (ZOOM)
- 講 師** 茶山 博志 氏 (ジャイロ総合コンサルティング (株))
LINE ヤフー株式会社において、LINE 公式アカウント及びLINEPay のセミナー講師として勤務。
全国で年間 150 本以上のセミナーを開催し、延べ 1 万人以上。現在は独立し、コンテンツマーケティングの専門家として自社コンテンツを生かしたファン作りを教えている。
- 内 容** ●集客や申込みを行うための基本的な考え方 ●各ツールの役割と登録・設定方法
●メッセージ配信など、自社に合わせた運用方法
- 申込方法** お電話 (0845-22-2211) または ホームページの専用フォーム (QR コードはこちらから)



●ショート動画の力で集客・売上UP 【小規模事業者のためのショート動画活用セミナー】

動画制作の経験がない事業者でも手軽に始められるショート動画の作り方と運用方法を解説します。実際の成功事例を交えながら、短時間で効果を出す動画のポイントを実践を通して学びます。

- 日 時** 2026 年 3 月 19 日 (木) 14:00 ~ 16:00
- 会 場** 因島商工会議所で視聴 又は ZOOM (事業所等でオンライン視聴)
- 受講料** 無料
- 受講方法** オンライン (ZOOM)
- 講 師** 茶山 博志 氏 (ジャイロ総合コンサルティング (株))
LINE ヤフー株式会社において、LINE 公式アカウント及びLINEPay のセミナー講師として勤務。
全国で年間 150 本以上のセミナーを開催し、延べ 1 万人以上。現在は独立し、コンテンツマーケティングの専門家として自社コンテンツを生かしたファン作りを教えている。
- 内 容** ショート動画の基本と最新トレンド
実践! ショート動画の作り方・効果的な SNS 運用術
- 申込方法** お電話 (0845-22-2211) または ホームページの専用フォーム (QR コードはこちらから)

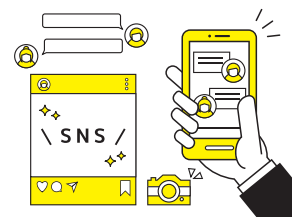

ホテルの味を ご家庭で テイクアウトメニュー ※当日のご予約は14:00まで承ります



・テイクアウト商品には茶碗蒸し・汁物が付きません
・テイクアウト容器にてお渡します

仕出し弁当 5個以上は 配達承ります 仕出し弁当 広告



お問合せ 予約は **ホテルいんほ** 広島県尾道市因島土生町平木 288
TEL:0845-22-4661