

# INNOSHIMA

2  
2025

URL <https://in-no-shima.jp> E-mail [info@in-no-shima.jp](mailto:info@in-no-shima.jp)



## 地域の輪がつながる場所に 港の食堂 Link 村上由倫氏

### CONTENTS

- 1 会議所の動き
- 5 会員インタビュー  
港の食堂 Link
- 6 新入会員紹介  
因島データ情報
- 7 因島経済動向
- 8 インフォメーション
- 11 オンラインセミナー  
のご案内



企業を育て地域を伸ばす商工会議所

 因島商工会議所

広島県尾道市因島土生町 1762-38 TEL 0845-22-2211 FAX 0845-22-6033

令和7年 年頭所感



因島商工会議所  
会頭 村上祐司

皆様方におかれましては、ますますご健勝のこととお慶び申し上げます。また、日頃より因島商工会議所の活動にご理解とご協力を賜り、厚く御礼申し上げます。

昨年、因島はボルノグラフィティの凱旋公演や「島ごとぼるの展」開催など、全国から注目を集め活気に溢れた一年となりました。しかし一方で、耐震基準不適合によるホテル・公共施設の閉鎖や総合病院統廃合意など、課題も浮かび上がりました。今年度は、これらの課題を克服し、「日本一住みよい島、因島」の実現に向けて、2050年を見据えた長期ビジョンを策定します。このビジョンに基づき、観光振興や地域産業の活性化、デジタル化の推進、起業支援など、新たなビジネス創出を加速させます。また、移住・定住促進にも力を入れ、子育て世代や働き盛りが安心して暮らせる環境づくりを支援し、持続可能な地域づくりを目指します。喫緊の課題として、大浜埼灯台や村

上海賊など、歴史・文化資源を活かした観光ルート強化や土生港湾再開発など、地域一丸となって取り組み、未来への基盤を築いていきます。

令和7年 年頭所感



日本商工会議所  
会頭 小林 健

さて、昨年は内外ともに不透明かつ混

迷の度合いが深まった1年でした。世界ではロシアによるウクライナ侵略の長期化に加え、中東情勢の悪化など、地政学的リスクが拡大しました。また、経済面では米国の経済が堅調さを維持する一方で、中国経済の停滞が懸念される年になりました。加えて、昨年は主要国で選挙が相次ぎ、米国では4年ぶりにトランプ氏が次期大統領に就任する結果となり、保護主義や自国第一主義の台頭に対する懸念が再び高まっています。

国内に目を転じますと、1月の能登半島地震や9月の奥能登豪雨といった痛ましい災害に見舞われた1年でありました。また、秋の衆院選では与党が30年ぶりに過半数を大きく下回り、少数与党へ転じるなど政治的変動が生じる一方で、経済では、歴

史的円安や物価高が続く中、設備投資は好調で日経平均株価も史上初の4万円台を記録しました。日本銀行はマイナス金利の解除に踏み切るなど、金融政策にも大きな転換点が訪れました。特に昨年は「賃上げ」をテーマとした1年でもあり、中小企業の賃上げ率も3%台半ばに達するなど、物価と賃金の好循環に向けた大きな一歩を踏み出した1年であったと総括できます。企業の自助努力とともに、官民を挙げた価格転嫁の取り組みが効果を示した結果ではありますが、賃上げを行った中小企業の約6割が収益改善を伴わない中で、人手確保のための防衛的賃上げを迫られたことも事実です。賃上げのモメンタムをいかに持続可能な形に転換するかが、停滞から成長のステージに向けた今年の大きな課題となります。

（成長の両輪は中小企業の強化と地方創生）

日本は経済立国であり、経済成長なくして将来はありません。デフレ脱却を確実にし、成長型経済への転換を進めるためには、GDPの6割を占める個人消費の拡大が不可欠です。その実現は、全企業数の99%、就業人口の約7割、地方部では約9割を担う

広告

暮らしにやさしい天然ガス・医療福祉もお手伝い



因の島ガス株式会社  
I N N O S H I M A G A S

■都市ガス ■LPGガス ■一般高圧ガス ■ガス機器・工事 ■工業用機器 ■福祉用具販売・貸与  
◎本社 〒722-2324 尾道市因島田熊町 5037 ☎0845-22-2222 (代) (ライフ&エネルギー事業部)  
☎0845-22-0171 (代) (インダストリー事業部)

◎土生営業所 尾道市因島土生町1809-35 ☎0845-22-2221(代) ◎上島営業所 越智郡上島町弓削明神324-2 ☎0897-77-2176  
◎鉄工業団地営業所 尾道市因島重井町474-22 ☎0845-25-1148 ◎東部営業所 三原市沼田西町小原 200-91 ☎0848-66-0916  
◎柵子山基地 尾道市因島重井町 5378-1 ☎0845-24-1280

中小企業・小規模事業者の生産性向上と持続的な賃上げにかかっているといつても過言ではありません。成長の両輪の一つは中小企業であり、そのデジタル化、省力化投資を含めた設備投資、技術革新、知的財産の活用・保護といった生産性向上への不断の努力と自己変革によって付加価値を高め、賃上げ原資を生み出す必要があります。われわれ商工会議所は本年もこうした前向きな挑戦を続ける中小企業を全力で支援してまいります。また、労務費を含む価格転嫁対策のさらなる推進やBtoCでは企業側の「値を上げる勇氣」も必要です。消費者にも「良いサービス、良いモノには値が付く」という認識を持っていただき、国民全体のデフレマインドを払拭することも今年の大きなテーマでありますので、消費者意識の改革とともに経済環境の改善を目指していきたいと思えます。

また、成長の両輪のもう一つは「地方創生」です。地方の発展なくして日本の再生はありません。政府、地方自治体、民間が三位一体となり、地域への人材・投資の呼び込みや「稼ぐ産業」の育成、インフラ整備などを通じて地域の経済循環を強化し、地域の強みと潜在力、いわゆる「地域力」を引き上げるべく全力を傾ける年にしなくてはなりません。地域の経済インフラを担う中小企業および小規模事業者の強化は、地方創生の取り組みとも表裏一体です。政府・地方自治体には両者を成長の両輪と位置づけ、地域ごとの特性を踏まえた成長戦略の策定と実行を強く求めたいと思いますし、われわれ全国515の商工会議所も地域経済の再生・活性化の先導役として、さらに活動を強化できる1年にしなくてはなりません。

**（大阪・関西万博の成功を大きな成長の弾みに）**

本年4月には大阪・関西万博が開幕いたします。停滞から成長への転換点にあるタイミングでの開催は、象徴的かつ歓迎すべきことであります。「いのち輝く未来社会のデザイン」をテーマとする20年ぶりの万博開催が、新たな未来をつくる起爆剤となるよう、全国の商工会議所一丸となって盛り上げてまいります。わが国全体の未来に向けて成長に弾みのつく万博となることを切に願い、皆さまの一層のご支援とご協力を心からお願ひ申し上げます。

**因島地区新年互礼会開催**



1月7日火曜日、18時よりポートピアはぶのホールにおいて、令和7年因島地区新年互礼会を開催しました。出席者は約100人で、最初に世話人代表として因島商工会議所の村上祐司会頭が登壇し、新年の挨拶を行いました。

昨年を振り返ると、円安、物価高の問題等先行きが読めない1年でしたが、基幹産業である造船業界は好調な1年となり、今年以降も、向こう数年間の受注量を確保してある状況で、非常に喜ばしいことと捉えています。

世界の物流をお客さま目線の感性和先進的なものづくり技術で支えるINTETSUグループ 広告



**INTETSU**  
SHIPBUILDING & MACHINERY



レジリエンス認証  
事業継続および社会貢献  
認証登録番号E00001108



**因島鉄工株式会社**

グループ会社 (株)みやおか (株)メレック 瀬戸内産業(株)

一貫した生産体制と創造力で  
お客様に満足と信頼を提供します

本社工場 尾道市因島三庄町 1573 Tel. 0845-22-3116  
重井工場 尾道市因島重井町 474 Tel. 0845-25-1175  
機械工場 尾道市因島重井町 474 Tel. 0845-25-1348



また、大変暑い夏でしたが、地元出身のポルノグラフィティのメジャーデビュー25周年のコンサートが因島運動公園で行われました。前後して、『島ごとぼるの展』として50日間、イベントを開催し、約6万人以上のファンが来島し、グッズ販売や飲食等で3億円以上の経済効果ということで大変好評でございました。皆様方のご支援、ご協力に改めてお礼を申し上げます。また、ポルノグラフィティの因島、故郷への思いというものを、それに答えるべく努力して参りたいと思っています。

今年は巳年ということで、脱皮しながら成長する、進化する、大きな節目になる年と言われております。12年前は長いデフレからインフレに向かっていた分岐点でもあったと記憶しています。その時の為替相場は平均して100円前後の円高で、日経平均も1万2千円ぐらいだったのですが、現在は4万円台に乗る勢いです。しかしながら、アメリカの政権交代が控えており、その後の流れで日本が良くなるのか悪くなるのかの分かれ目になるかと思えます。

また、情報の進化も速く12年前はスマートフォンの普及率が16%だったのが現在は既に98%と非常に高い

率で伸びており、これからますます進化しながら、伸びていくと思われ

ます。そういう流れの中で、1番の問題は人口減少です。12年前の新生児は約103万人でしたが、現在は約68万人となっており、20年後の労働人口を考えると、大変な労働力不足になってくると考えられます。その対策にはIT、デジタル化、DXによる効率化を進めていく必要がありますし、5年後、10年後のための人材を育てていく必要がありますので、今年、人材育成に投資する、人材育成のための1年になってくると思います。

現在、会議所では10年先、20年先に向けた未来ビジョンを作成中でございます。出来上がりしましたら皆様にご披露を申し上げて、ご議論を頂戴したいと思えますし、今後の因島の方向付けになるようなものになればと思っております。

また、IT化にも数年前から取り組んでいます。よりレベルの高いIT化を目指し、会員の皆様を支援できるような人材を育てて参りたいと思えます。

この1年間、元気に明るく、未来に向かって歩いていきたいと思います。よろしくお願ひ申し上げます、新年のご挨拶と致します。

来賓を代表して、佐藤公治衆議院議員、平谷祐宏尾道市長、上村俊之上島町長が祝辞を述べ、岡野齊也広島県議会議員の乾杯の挨拶の後、和やかな雰囲気の中で賀詞交換を行い、吉和宏尾道市議会議長による挨拶で閉会しました。



会議所スケジュール

令和7年2月

- 12 水 NTTユーザ協会セミナー
- 13 木 写真の撮り方実践セミナー
- 14 金 事業承継定期相談会
- 14 金 おもてなしセミナー
- 15 土 高校生対象企業ガイダンス
- 18 火 経営安定セミナー
- 19 水 因島高等学校連宮協議会
- 20 木 しまなみ分校学校連宮協議会
- 22 土 TAU因島物産展
- 23 日 簿記検定試験
- 26 水 人材育成セミナー
- 26 水 ビジネス交流フェア
- 3 月 新事業アワード表彰式
- 3 月 備後地域商工会議所会頭会議
- 7 金 県連幹事会
- 8 土 尾道地域企業合同説明会
- 9 日 因島はっさく祭り
- 11 火 NTTユーザ協会セミナー
- 14 金 事業承継定期相談会



広告

電気は「売る」から「貯める」! 更にEVと連携で「賢く使う」時代に!

**ご自宅をスマートハウスにしてみませんか!**

めざそう!!

電気代

0円

生活!

V2Hでもっとエコで快適に。

CO2 “ゼロ” の暮らしへ。

太陽光で発電したクリーンなエネルギーが、蓄電池やEVと賢く繋がります。災害が頻発する中、万が一の備えにも役立ちます。まずは、当社までお気軽にお問い合わせください。

太陽光発電

蓄電池用コンバータ

蓄電池連携型  
パワーコンディショナー  
1台で3連携を制御

EV用コンバータ  
(後付け可能)  
※2024年春発売予定

家とEV間の  
電気の往復が可能

蓄電池

EV

**内海エンジニアリング株式会社** 尾道市瀬戸田町沢 226-6

TEL:0845-27-3457 営業部 担当: 藤原、橋本

# 事業再構築補助金の第13回公募を開始します

新市場進出、事業・業種転換、事業再編、国内回帰、地域サプライチェーン維持・強靱化又はこれらの取組を通じた規模の拡大等、思い切った事業再構築に意欲を有する、中小企業等の挑戦を支援します。

**公募期間** 令和7年1月10日(金)～令和7年3月26日(水) 18:00まで(厳守)

本事業の申請には、「GビズIDプライムアカウント」の取得が必要です。取得未了の方は、あらかじめGビズIDプライムアカウント取得手続きを行ってください。※GビズIDプライムアカウントの発行には、1週間程度時間を要します。

**補助金額**

- ※( )内は短期に大規模な賃上げを行う場合
- ・[成長分野進出枠(通常類型)]  
中小企業者等、中堅企業等ともに  
【従業員数20人以下】100万円～1,500万円(2,000万円)  
【従業員数21～50人】100万円～3,000万円(4,000万円)  
【従業員数51～100人】100万円～4,000万円(5,000万円)  
【従業員数101人以上】100万円～6,000万円(7,000万円)
- ・[成長分野進出枠(GX進出類型)]  
中小企業者等  
【従業員数20人以下】100万円～3,000万円(4,000万円)  
【従業員数21～50人】100万円～5,000万円(6,000万円)  
【従業員数51～100人】100万円～7,000万円(8,000万円)  
【従業員数101人以上】100万円～8,000万円(1億円)  
中堅企業等100万円～1億円(1.5億円)
- ・[コロナ回復加速化枠(最低賃金類型)]  
中小企業者等、中堅企業等ともに  
【従業員数5人以下】100万円～500万円  
【従業員数6～20人】100万円～1,000万円  
【従業員数21人以上】100万円～1,500万円
- ・[卒業促進上乗せ措置]  
各事業類型の補助金額上限に準じる
- ・[中長期大規模賃金引上促進上乗せ措置]  
100万円～3,000万円

**補助率**

- ・[成長分野進出枠(通常類型)]  
中小企業者等 1/2 (2/3)  
中堅企業等 1/3 (1/2)
- ・[成長分野進出枠(GX進出類型)]  
中小企業者等 1/2 (2/3)  
中堅企業等 1/3 (1/2)
- ・[コロナ回復加速化枠(最低賃金類型)]  
中小企業者等 3/4 (2/3)  
中堅企業等 2/3 (1/2)
- ・[卒業促進上乗せ措置]  
中小企業者等 1/2  
中堅企業等 1/3
- ・[中長期大規模賃金引上促進上乗せ措置]  
中小企業者等 1/2  
中堅企業等 1/3

**補助対象要件**

- 下記①、②、③をいずれも満たすこと。
- ① 事業再構築指針に示す「事業再構築」の定義に該当する事業であること。
  - ② 事業計画書を金融機関等(銀行、信金、ファンド等)や認定経営革新等支援機関と策定し、確認を受けていること。
  - ③ 補助事業終了後3～5年で付加価値額を年平均成長率3.0%～4.0%(事業類型により異なる)以上増加させること。又は従業員一人当たり付加価値額を年平均成長率3.0%～4.0%(事業類型により異なる)以上増加させること。

詳しくはHPでご確認ください  
<https://jigyousaikouchiku.go.jp/>





## HAKKOパーク

社員犬 ハッピー

HAKKOパークは、見て触れて食べて遊べてと  
 子供から大人まで楽しみながら  
 発酵について学べるテーマパークです。  
 ご家族、ご友人お誘いあわせのうえ、  
 お気軽にお越しください!!

HAKKOパーク  
ホームページ



HAKKOパーク  
Instagram



開園時間			
3月～11月	平日	10:00～15:00	土日祝 10:00～17:00
12月～2月	平日	11:00～15:00	土日祝 10:00～17:00
休業日 毎週水曜日/年末年始			
お問合せ	0120-85-1589		
公式HP	<a href="https://mandahakkopark.com/">https://mandahakkopark.com/</a>		



## 港の食堂 Link

むらかみ ゆり  
村上 由倫氏

■尾道市因島土生町 1719-27

モーニング 8:30～11:00 ランチ 11:00～15:00  
ディナー 18:00～22:00 (金・土) 定休日:木曜日



1 番人気は Link ランチ A. 海老のカダイフ揚げ。カダイフのサクサクとした食感と海老の相性は抜群です。



モーニングのサンドウィッチセット。トーストセットは+100円で鳥茶さんのおんバターに変更できます。

## 地域の輪がつながる場所に

因島出身で、因島高校卒業後は尾道YMCA福祉専門学校に進学しました。専門学校では介護福祉士の資格を取得し、卒業後は訪問介護の仕事に従事していました。もともと料理が好きで、訪問先で食事の準備をする機会も多く、いつか自分のお店を開きたいと思っていました。2年前に子ども食堂の活動を始め、地域の人たちと触れ合う機会が増えていきました。友人や地域の方に開業の方法や場所探しについてアドバイス受け、土生町にある元・ひめの食堂を改装して、昨年11月2日に「港の食堂Link」をオープンしました。

### ■きっかけは子ども食堂から

お店を始める前に、土生公民館で月に1回「子ども食堂つむぐ」として活動を始めました。子ども食堂は、子どもが一人でも気軽に立ち寄れて、栄養のある食事や温かな団欒の場として、安心して過ごせる居場所になります。また、地域の人との交流が増え、情報交換ができるきっかけの場にもなります。人とのつながりが広がったり食堂運営の経験が積めたりと多くのメリットがあります。運営を続けていると、食材などの寄付や活動へのご支援をいただき、地域の輪が広がっていることをとても実感しています。

### ■誰でも気軽に集まれる場所に

子ども食堂を通じて、地域の人たちと触れ合う機会が増え、開業の方法や場所探しについてアドバイスを受けるうちに、以前から考えていた「自分の店を持ちたい」という想いが徐々にかたちになっていきました。お店の名前には、「子ども食堂つむぐ」の“Link”と、田熊町にかつてあり、多くの人々で賑わっていた「港食堂」のように、地域の方が気軽に集まれる場所にしたいという願いを込めています。

### ■将来的には民泊もできれば

最初は不安なこともありましたが、地域の人たちの支えがあり、なんとか続けることができています。現在は1階と2階を使用していますが、将来的には3階や4階も活用し、ゲストハウスとして宿泊できるようにしたいと考えています。2階以上の階からの眺めはとて良く、特に花火大会では正面からの絶景を楽しめるのでおすすめです。少ないメニューでスタートする予定でしたが、お客さんの要望に応じていくとだんだん増えていきました。今後も皆さんの希望に寄り添い、地域に愛されるお店にしていきたいです。

事業所名	代表者名	事業内容	所在地
合同会社ルノア	政木 洋絵	不動産・飲食・宿泊	尾道市因島土生町
中庄接骨院	宮地 将平	接骨院	尾道市因島中庄町

【会員の動き】	事業所数	12月1日	898	1月31日	890	期間内移動	入会	2	脱会	10
---------	------	-------	-----	-------	-----	-------	----	---	----	----

会員へのご加入は随時受け付けています。会費や入会資格などについてはお気軽にお問い合わせください。



因島商工会議所報は偶数月（2月・4月・6月・8月・10月・12月）の「10日」発行です。  
会員インタビュー及び、会員さんNEWSの掲載をご希望の方は当所総務課までご連絡ください。

## 因島データ情報

### ■因島金融データ

市内金融機関／預貸状況（単位：百万円）

項目	2024年11月末	2023年11月末	対前年比
預金	142,753	144,750	98.6%
貸出金	53,703	54,763	98.1%

市内金融機関／預貸内訳・金額（単位：百万円）

項目	2024年11月末	2023年11月末	対前年比
当座預金	11,986	12,200	98.2%
普通預金	75,930	75,030	101.2%
定期預金	53,862	55,205	97.6%
その他預金	975	955	102.1%

注）その他預金は、金融商品（投資信託や保険商品等）の金額を除いております

融資斡旋状況（令和6年度累計／令和7年1月31日現在 単位：万円）

項目	申込件数	申込金額	実行件数	実行金額
日本政策金融公庫（マルケイ）	8	7,450	8	7,450
日本政策金融公庫（その他）	2	720	2	720
合計	10	8,170	10	8,170

### ■因島 人口・世帯数

人口(2024年12月末現在) ( )内は前月比

	10年前同月
●人口 20,613 ( 24)人	24,610人
男10,571 ( 22)人	12,097人
女10,042 ( 2)人	12,513人
●世帯 11,522 ( 45)世帯	11,913世帯

### ■雇用状況（ハローワーク尾道管内）

雇用状況Ⅰ（2024年12月末現在）

項目	当月	前月差	前年同月差
新規求人倍率(倍)	2.56%	▲0.14%	0.06%
有効求人倍率(倍)	1.52%	0.03%	0.07%
就職率(%)	38.22%	4.62%	1.80%

雇用状況Ⅱ（2024年12月末現在）

項目	当月	前月差	前年同月差
適用事業所数	3,070件	0.13%	0.78%
被保険者数	42,982件	0.05%	0.04%
基本手当受給者数	428件	▲4.70%	▲2.1%

## リーグ保証制度のご案内

広告

県内商工会議所の会員様向けの保証制度です。

限度額	500万円以内（別途要件あり）
保証料率	年0.45%～1.90%（別途割引あり）
資金使途	運転資金、設備資金
保証期間	7年以内（据置期間6か月以内を含む）
担保	原則不要

お申込み・お問い合わせ先  
 広島県信用保証協会  
 HIROSHIMA GUARANTEE

本所 TEL (082) 228-5501  
 呉支所 TEL (0823) 21-9281  
 福山支所 TEL (084) 923-4893  
 備北支所 TEL (0824) 62-3917



（協会HP）

©光プロダクション

## ～因島景況の総括 令和6年12月期～

全業種DI(良い-悪い)は、▲12(前回調査▲35、R5.12月調査▲25)で前回調査から比較すると+23ポイントとなった。業種別は下記の通り。製造業は、造船・同関連:20(前回調査20)、機械金属:0(前回調査▲20)、食品等▲16(前回調査▲40)で、製造業DIは0(前回調査▲14、R5.12月調査0)と前回調査より+14ポイント。

非製造業は、建設業:0(前回調査▲20)、卸売業:▲25(前回調査▲60)、小売業:▲34(前回調査▲50)、運輸・サービス業:▲40(前回調査▲67)で、非製造業DIは▲23(前回調査▲50、R5.12月調査▲39)で前回調査より+27ポイントとなった。

【製造業】マイナス推移ではあるがDI値は大幅に回復。昨年の受注量が極端に減っていたものが反動で今年に集中しているケースも見られた。造船、自動車部品関係は好調を維持。

【非製造業】中国地方全体では、建設、サービス系業種での好況がみられるが、当該地域においても同地方内での公共工事の下支えも全業種DI値の回復傾向にあるが、コロナ禍前2019年12月比で約10%の人口減、同年比約3%増の高齢化による商圈縮小も相まって、同地区内を対象としている業種は受注減が続いている。

### 因島地区の景況感の推移

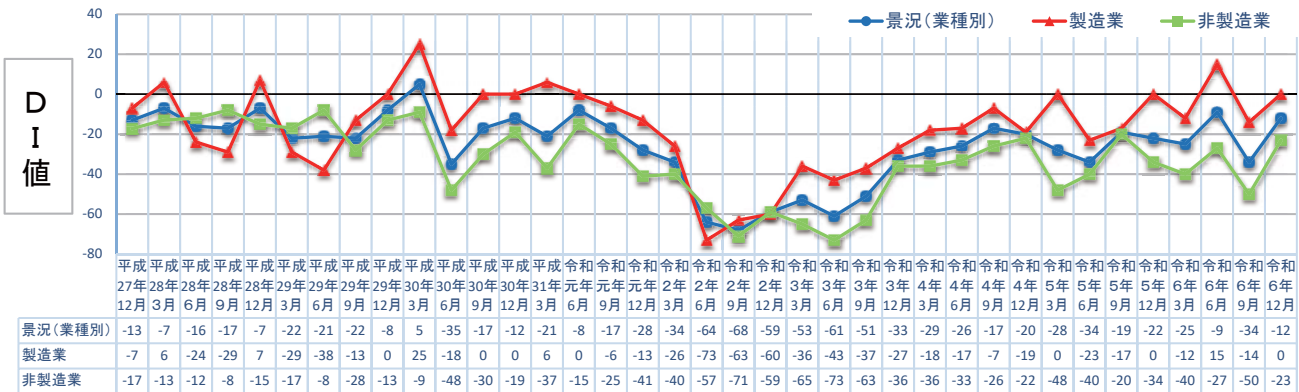

## ～因島生産額・売上の総括 令和6年12月期～

全業種DI(良い-悪い)は▲22(前回月調査▲23、R5.12月調査3)で+1ポイントとなった。

製造業は、造船・同関連:20(前回調査20)、機械金属:0(前回調査▲40)、食品等:▲33(前回調査▲20)で、製造業DIは▲6(前回調査▲13、R5.12月調査23)と+7ポイントとなった。

非製造業は、建設業:0(前回調査20)、卸売業:▲25(前回調査▲40)、小売業:▲34(前回調査25)、運輸・サービス業:▲80(前回調査▲100)で、非製造業DIは▲35(前回調査▲30、R5.12月調査▲9)と、前回調査から▲5ポイントとなった。

【製造業】食品業界では、販売大手がデフレの影響で小売希望価格の大幅値引きを実施し店頭価格が下がった為、相対的に高値になった事による売上減少があった。

【非製造業】依然続いている物価高による家計防衛が売上減少に顕著に現れた他、人件費上昇に伴う価格転嫁が追い付かず収益に直結していないケースも見られた。

### 因島地域の生産額・売上額の推移

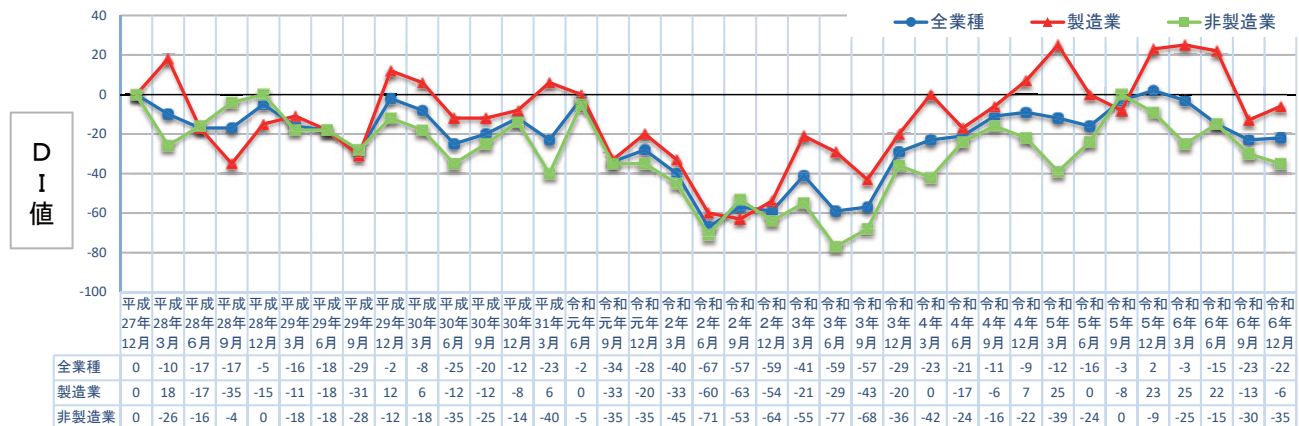

DI(景気動向指数:Diffusion index)とは・・・前年の同時期と比較し、ゼロを基準に、プラスの値は昨年より強気の傾向(良い)の回答割合が多いことを示し、マイナスの値は昨年より弱気傾向(悪い)の回答割合が多いことを示した指数





在任中のリスクやご勇退に向けての備えは万全でしょうか。  
万が一の事態から会社を守り、経営者の未来を支えるために、  
アクサ生命はさまざまなサポートを提案させていただきます。



## 経営者の未来と 会社の安心のために。

「就業不能」リスクまで  
手厚くサポートします

**就業不能**  
保障プラン

定期タイプ

在任中から勇退後まで手厚くサポートします

アクサの  
**一生保障**の**終身保険**  
98定期付終身保険

終身タイプ

アクサの  
**長期保障**の**定期保険**  
LTTPフェアウインド

長期定期タイプ(98歳満了)

経営者のリスクに備える

アクサの  
**保障重視**の**定期保険**  
ピュアライフ

定期タイプ

●本商品をご検討の際には「重要事項説明書(契約概要・注意喚起情報・その他重要なお知らせ)」「ご契約のしおり・約款」を必ずご覧ください。

AXA-A1-1708-1311/9F7

アクサ生命は、商工会議所と協力し、会員事業所の各種ニーズ(弔慰金・見舞金制度、退職金制度、リスク対策や事業承継など)を共済制度/福祉制度でサポートしています。

アクサ生命保険株式会社 広島支社 福山営業所因島分室

〒722-2323 広島県尾道市因島土生町1762-38 因島商工会議所内 TEL 0845-22-9459

# 納付の期限等のお知らせ

	申告所得税及び復興特別所得税	消費税及び地方消費税(個人事業者)
<b>納期限</b> 納付の期限	令和7年 <b>3月17日(月)</b>	令和7年 <b>3月31日(月)</b>
<b>振替日</b> 振替納税をご利用の場合	令和7年 <b>4月23日(水)</b>	令和7年 <b>4月30日(水)</b>
<b>延納分</b> 延納をご利用の場合 <small>※納期限と振替日は同じです。</small>	令和7年 <b>6月2日(月)</b>	<b>CHECK!!</b> 

**注意** 申告書提出後に、税務署から納付のお知らせや納付書の送付はありません。

納付額のメモにご利用ください

 円

 円

納付は納付書のいらない  
簡単・便利な **振替納税** を  
ご利用ください!

振替納税の利用方法やその他の  
キャッシュレス納付方法は

裏面へ!!



既に振替納税を利用されている方へ

- 振替日の前日までに預貯金残高や振替日に振替納税口座から他の公共料金等の引落とし予定がないか等必ずご確認ください。
- 残高不足等で引き落としができない場合は、納期限の翌日から納付日まで延滞税がかかる場合があります。
- 転居等により所轄税務署が変わった場合は、「振替継続希望」欄に○を記入した申告書の提出又は新たに振替納税の手続を行ってください。

申告所得税及び復興特別所得税には **延納** がご利用できます

所得税確定申告分について、一括納付が困難な場合には、延納制度を利用し、2回に分けて納付することができます。

**1回目** 令和7年3月17日(月)まで  
(振替納税利用の場合:令和7年4月23日(水)) ……納付すべき税額の2分の1以上納付

**2回目** 令和7年6月2日(月) ……残りの税額の納付



延納についてはこちら

※ 延納期間中は利子税がかかる場合があります。

# 振替納税のメリット

## 1 簡単!

- 初回のみ「振替依頼書」を提出するだけ!
- 毎年継続して利用可能!

## 2 便利!

- 振替日に預貯金口座から自動で引き落とし!
- 納付を忘れる心配なし!

※残高不足等で引き落としができない場合は、納期限の翌日から納付日まで延滞税がかかる場合があります。

## 利用方法

- ✓ 提出物 | 預貯金口座振替依頼書兼納付書送付依頼書(振替依頼書)
- ✓ 提出方法 | ● オンライン(e-Tax)で所轄の税務署へ提出する **おすすめ!**  
● 書面で所轄の税務署又は金融機関へ提出する
- ✓ 提出期限 | 申告所得税及び復興特別所得税 → 令和7年3月17日(月)  
消費税及び地方消費税(個人事業者) → 令和7年3月31日(月)

振替納税についてはこちら



オンライン(e-Tax)での提出方法についてはこちら



## ほかにもあります! 簡単・便利なキャッシュレス納付

- ダイレクト納付(e-Taxによる口座振替)
- インターネットバンキングによる納付
- クレジットカード納付
- スマホアプリ納付



納付書がなくても納付できるんだね!!



キャッシュレス納付についてはこちら



## 納税が困難な方には猶予制度があります

期限内に納付できない事情がある場合には、申請により猶予が認められることがありますので、お早めに所轄の税務署の徴収担当にご相談ください。

詳しくは、国税庁ホームページへ



税務署 電話受付時間

8:30~17:00(土日祝除く)

国税庁ホームページでは、確定申告についての情報を掲載しておりますので、是非ご覧ください。



# 因島商工会議所セミナーのご案内

## ●おもてなしセミナー

### 【顧客感動を高める！笑顔・声・ふるまいから始める おもてなし最初の一步講座】

お客様の満足度を高め、リピーター獲得につなげる「おもてなしの心」を学ぶセミナーを開催します！  
笑顔・話し方・立ち居振る舞いのポイントを習得し、実践的なおもてなし力を身につけましょう。

- 日時** 2025年2月14日(金) 14:00～16:00
- 会場** 因島商工会議所で視聴 又は ZOOM (事業所等でオンライン視聴)
- 受講料** 会員無料 / 非会員 1,000円
- 受講方法** オンライン (ZOOM)
- 講師** 倉島麻帆氏 (株式会社スマイルボイス代表取締役)
  - ・NHKなどでフリーアナウンサー歴25年以上
  - ・上場企業の社長や著名人へのスピーチコンサルタントとして活躍
  - ・全国で年間150本以上の講演を実施
- 内容** おもてなしの心とは？・印象アップの重要性・魅力的な笑顔の作り方と表情の訓練  
丁寧で美しい立ち居振る舞いのコツ・伝わる話し方と明るい声のトーン
- 申込方法** お電話 (0845-22-2211) または ホームページの専用フォーム (QRコードはこちらから)



## ●経営安定セミナー

### 【物価高騰対策としての・小さな会社のための 利益向上セミナー】

厳しい経営環境の中で、利益を向上させるための実践的なノウハウを学ぶセミナーを開催します！  
物価高騰やデジタル化の波に対応し、付加価値を高め、利益を最大化する方法を学びましょう！

- 日時** 2025年2月18日(火) 14:00～16:00
- 会場** 因島商工会議所で視聴 又は ZOOM (事業所等でオンライン視聴)
- 受講料** 会員無料 / 非会員 1,000円
- 受講方法** オンライン (ZOOM)
- 講師** ジャイロ総合コンサルティング(株)代表取締役社長 / 中小企業診断士 渋谷 雄大氏
  - ・訪問販売で最年少トップセールスを達成
  - ・サプリメント事業で全国展開を成功させた実績
  - ・年間150回以上の講演を行う大人気コンサルタント講師！！
- 内容** 付加価値を高めた成功事例から学ぶ・物価高騰に負けない交渉術  
客単価をアップさせる営業ノウハウ・デジタル活用で利益を最大化する仕組み作り
- 申込方法** お電話 (0845-22-2211) または ホームページの専用フォーム (QRコードはこちらから)



ホテルの味を  
ご家庭で

## テイクアウトメニュー

※当日のご予約は14:00まで承ります

※価格はすべて税込です



ステーキ重  
¥1,800



水melon定食  
¥1,600



NEW!  
焼肉弁当 (コウネ)  
¥1,600



新商品  
肉が2倍!  
ステーキ重  
ダブル  
¥2,900



天玉ら定食  
¥1,600



どんかつ定食  
¥1,200



かもあげ定食  
¥1,200

・テイクアウト商品には茶碗蒸し・汁物が付きません  
・テイクアウト容器にてお渡します

テイクアウトメニュー  
5個以上は配達承ります

仕出し弁当  
5個以上は  
配達承ります

## 仕出し弁当

ご予約は2日前までにお願いたします。



仕出し弁当  
4,320円(税込)



仕出し弁当  
3,240円(税込)



ミツバシ弁当 (紅白ライオンカレー)  
¥1,500



ハンバーグ定食  
¥1,400

お問合せ  
ご予約は

ホテルいんほま

広島県尾道市因島土生町平木 288  
TEL:0845-22-4661

